



GOVERNO DO MARANHÃO
Secretaria de Estado do Desenvolvimento Social - SEDES



OBJETO: REGISTRO DE PREÇOS PARA CONTRATAÇÃO DE EMPRESA ESPECIALIZADA EM SERVIÇOS DE REFORMA E AMPLIAÇÃO DE CRAS, CREAS, MERCADOS PÚBLICOS, LOGRADOUROS PÚBLICOS E DEMAIS PRÉDIOS PÚBLICOS NO ESTADO DO MARANHÃO.

Local: Maranhão.

Data Base: SINAPI 03/2022, SICRO 01/2022, ORSE 02/2022 - COM DESONERAÇÃO

BDI: 28,81%

BDI DIF: 0,00%

Revisão: 0

ENCARGOS SOCIAIS: COM DESONERAÇÃO

Horista 83,87%

Mensalista 47,51%

CURVA ABC - SERVIÇOS

ITEM	CODIGO	FONTE	DISCRIMINAÇÃO DOS SERVIÇOS	UNID	QUANT.	PREÇO UNIT. C/ BDI	PREÇO TOTAL	PESO (%)	ACUM. (%)	CURVA
3.3	92394	SINAPI	EXECUÇÃO DE PAVIMENTO EM PISO INTERTRAVADO, COM BLOCO SEXTAVADO DE 25 X 25 CM, ESPESSURA 8 CM. AF_12/2015	M2	40.950,00	76,24	3.122.028,00	9,53088%	9,53088%	A
5.7	2003321	SICRO3	SARJETA TRIANGULAR DE CONCRETO - STC 02 - AREIA E BRITA COMERCIAIS	M	20.000,00	73,52	1.470.400,00	4,48881%	14,01969%	A
11.2.6	87242	SINAPI	REVESTIMENTO CERÂMICO PARA PAREDES EXTERNAS EM PASTILHAS DE PORCELANA 5 X 5 CM (PLACAS DE 30 X 30 CM), ALINHADAS A PRUMO, APLICADO EM PANOS COM VÃOS. AF_06/2014	M2	5.000,00	285,70	1.428.500,00	4,36090%	18,38059%	A
10.6	100775	SINAPI	ESTRUTURA TRELIÇADA DE COBERTURA, TIPO FINK, COM LIGAÇÕES SOLDADAS, INCLUSOS PERFS METÁLICOS, CHAPAS METÁLICAS, MÃO DE OBRA E TRANSPORTE COM GUINDASTE - FORNECIMENTO E INSTALAÇÃO. AF_01/2020_P	KG	70.000,00	18,57	1.299.900,00	3,96831%	22,34891%	A
4.3	95875	SINAPI	TRANSPORTE COM CAMINHÃO BASCULANTE DE 10 M³, EM VIA URBANA PAVIMENTADA, DMT ATÉ 30 KM (UNIDADE: M3XKM). AF_07/2020	M3XKM	400.000,00	2,83	1.132.000,00	3,45575%	25,80466%	A
10.10	94207	SINAPI	TELHAMENTO COM TELHA ONDULADA DE FIBROCIMENTO E = 6 MM, COM RECOBRIMENTO LATERAL DE 1/4 DE ONDA PARA TELHADO COM INCLINAÇÃO MAIOR QUE 10°, COM ATÉ 2 ÁGUAS, INCLUSIVE IÇAMENTO. AF_07/2019	M2	15.000,00	72,57	1.088.550,00	3,32311%	29,12777%	A
4.5	95876	SINAPI	TRANSPORTE COM CAMINHÃO BASCULANTE DE 14 M³, EM VIA URBANA PAVIMENTADA, DMT ATÉ 30 KM (UNIDADE: M3XKM). AF_07/2020	M3XKM	300.000,00	2,52	756.000,00	2,30790%	31,43567%	A
11.2.7	87242	SINAPI	REVESTIMENTO CERÂMICO PARA PAREDES EXTERNAS EM PASTILHAS DE PORCELANA 5 X 5 CM (PLACAS DE 30 X 30 CM), ALINHADAS A PRUMO, APLICADO EM PANOS COM VÃOS. AF_06/2014(COR VERDE)	M2	2.500,00	285,70	714.250,00	2,18045%	33,61612%	A
8.2	89488	SINAPI	ALVENARIA DE BLOCOS DE CONCRETO ESTRUTURAL 14X19X29 CM, (ESPESSURA 14 CM) FBK = 14,0 MPA, PARA PAREDES COM ÁREA LÍQUIDA MAIOR OU IGUAL A 6M², COM VÃOS, UTILIZANDO COLHER DE PEDREIRO. AF_12/2014	M2	5.000,00	142,18	710.900,00	2,17022%	35,78635%	A
11.2.2	89173	SINAPI	(COMPOSIÇÃO REPRESENTATIVA) DO SERVIÇO DE EMBOÇO/MASSA ÚNICA, APLICADO MANUALMENTE, TRAÇO 1:2:8, EM BETONEIRA DE 400L, PAREDES INTERNAS, COM EXECUÇÃO DE TALISCAS, EDIFICAÇÃO HABITACIONAL UNIFAMILIAR (CASAS) E EDIFICAÇÃO	M2	20.000,00	33,58	671.600,00	2,05025%	37,83660%	A
5.5	2003373	SICRO3	MEIO FIO DE CONCRETO - MFC 03 - AREIA E BRITA COMERCIAIS - FORMA DE MADEIRA	M	20.000,00	32,98	659.600,00	2,01362%	39,85021%	A
10.11	98546	SINAPI	IMPERMEABILIZAÇÃO DE SUPERFÍCIE COM MANTA ASFÁLTICA, UMA CAMADA, INCLUSIVE APLICAÇÃO DE PRIMER ASFÁLTICO, E=3MM. AF_06/2018	M2	6.000,00	107,53	645.180,00	1,96960%	41,81981%	A
5.2	0407819	SICRO3	ARMAÇÃO EM AÇO CA-50 - FORNECIMENTO, PREPARO E COLOCAÇÃO	KG	40.000,00	15,58	623.200,00	1,90250%	43,72230%	A
10.7	266	ORSE	REVISÃO EM COBERTURA COM TELHA DE FIBROCIMENTO ONDULADA 8MM	M2	16.695,00	34,97	583.824,15	1,78229%	45,50459%	A
10.8	92543	SINAPI	TRAMA DE MADEIRA COMPOSTA POR TERÇAS PARA TELHADOS DE ATÉ 2 ÁGUAS PARA TELHA ONDULADA DE FIBROCIMENTO, METÁLICA, PLÁSTICA OU TERMOACÚSTICA, INCLUSIVE TRANSPORTE VERTICAL. AF_07/2019	M2	15.000,00	34,23	513.450,00	1,56745%	47,07205%	A
10.4	94213	SINAPI	TELHAMENTO COM TELHA DE AÇO/ALUMÍNIO E = 0,5 MM, COM ATÉ 2 ÁGUAS, INCLUSIVE IÇAMENTO. AF_06/2016	M2	4.000,00	117,33	469.320,00	1,43273%	48,50478%	A
16.1	88489	SINAPI	APLICAÇÃO MANUAL DE PINTURA COM TINTA LÁTEX ACRÍLICA EM PAREDES, DUAS DEMÃOS. AF_06/2014	M2	30.000,00	15,61	468.300,00	1,42962%	49,93440%	A
11.2.8	8948	ORSE	REVESTIMENTO CERÂMICO PARA PAREDE, 10 X 10 CM, ATLAS, LINHA ONIX, REF. OM 5233, COR GLACIAL OU SIMILAR, APLICADO COM ARGAMASSA INDUSTRIALIZADA AC-II, REJUNTADO, EXCLUSIVE REGULARIZAÇÃO DE BASE OU EMBOÇO - REV 01	M2	2.000,00	233,82	467.640,00	1,42760%	51,36200%	A
11.2.5	87268	SINAPI	REVESTIMENTO CERÂMICO PARA PAREDES INTERNAS COM PLACAS TIPO ESMALTADA EXTRA DE DIMENSÕES 25X35 CM APLICADAS EM AMBIENTES DE ÁREA MENOR QUE 5 M² NA ALTURA INTEIRA DAS PAREDES. AF_06/2014	M2	5.000,00	84,84	424.200,00	1,29499%	52,65699%	A
8.1	103324	SINAPI	ALVENARIA DE VEDAÇÃO DE BLOCOS CERÂMICOS FURADOS NA VERTICAL DE 14X19X39 CM (ESPESSURA 14 CM) E ARGAMASSA DE ASSENTAMENTO COM PREPARO EM BETONEIRA. AF_12/2021	M2	5.000,00	84,48	422.400,00	1,28950%	53,94649%	A
10.12	92542	SINAPI	TRAMA DE MADEIRA COMPOSTA POR RIPAS, CAIBROS E TERÇAS PARA TELHADOS DE MAIS QUE 2 ÁGUAS PARA TELHA CERÂMICA CAPA-CANAL, INCLUSIVE TRANSPORTE VERTICAL. AF_07/2019	M2	3.000,00	140,05	420.150,00	1,28263%	55,22912%	A
5.6	3108007	SICRO3	FÓRMAS DE COMPENSADO PLASTIFICADO 10 MM - USO GERAL - UTILIZAÇÃO DE 1 VEZ - CONFECÇÃO, INSTALAÇÃO E RETIRADA	M2	2.000,00	201,58	403.160,00	1,23076%	56,45988%	A
6.1.8	96557	SINAPI	CONCRETAGEM DE BLOCOS DE COROAMENTO E VIGAS BALDRAMES, FCK 30 MPA, COM USO DE BOMBA DE LANÇAMENTO, ADENSAMENTO E ACABAMENTO. AF_06/2017	M3	542,00	736,39	399.123,38	1,21844%	57,67831%	A
16.11	102491	SINAPI	PINTURA DE PISO COM TINTA ACRÍLICA, APLICAÇÃO MANUAL, 2 DEMÃOS, INCLUSIVE FUNDO PREPARADOR. AF_05/2021	M2	20.000,00	18,70	374.000,00	1,14174%	58,82006%	A
11.1.3	87250	SINAPI	REVESTIMENTO CERÂMICO PARA PISO COM PLACAS TIPO ESMALTADA EXTRA DE DIMENSÕES 45X45 CM APLICADA EM AMBIENTES DE ÁREA ENTRE 5 M2 E 10 M2. AF_06/2014	M2	5.000,00	70,87	354.350,00	1,08175%	59,90181%	A
11.1.2	87247	SINAPI	REVESTIMENTO CERÂMICO PARA PISO COM PLACAS TIPO ESMALTADA EXTRA DE DIMENSÕES 35X35 CM APLICADA EM AMBIENTES DE ÁREA ENTRE 5 M2 E 10 M2. AF_06/2014	M2	5.000,00	67,81	339.050,00	1,03505%	60,93686%	A
17.8	101094	SINAPI	PISO PODOTÁTIL, DIRECIONAL OU ALERTA, ASSENTADO SOBRE ARGAMASSA. AF_05/2020	M	2.000,00	168,59	337.180,00	1,02934%	61,96619%	A
1.1	90777	SINAPI	ENGENHEIRO CIVIL DE OBRA JUNIOR COM ENCARGOS COMPLEMENTARES	H	3.200,00	103,76	332.032,00	1,01362%	62,97982%	A
17.6	99841	SINAPI	GUARDA-CORPO PANORÂMICO COM PERFS DE ALUMÍNIO E VIDRO LAMINADO 8 MM, FIXADO COM CHUMBADOR MECÂNICO. AF_04/2019_P	M	200,00	1.658,98	331.796,00	1,01290%	63,99272%	A
12.2.8	89580	SINAPI	TUBO PVC, SÉRIE R, ÁGUA PLUVIAL, DN 150 MM, FORNECIDO E INSTALADO EM CONDUTORES VERTICAIS DE ÁGUAS PLUVIAIS. AF_12/2014	M	2.760,00	117,19	323.444,40	0,98741%	64,98012%	A
13.2.2	91926	SINAPI	CABO DE COBRE FLEXÍVEL ISOLADO, 2,5 MM², ANTI-CHAMA 450/750 V, PARA CIRCUITOS TERMINAIS - FORNECIMENTO E INSTALAÇÃO. AF_12/2015	M	64.000,00	4,92	314.880,00	0,96126%	65,94138%	A
5.1	102482	SICRO3	CONCRETO FCK = 25MPA, TRAÇO 1:2,2:2,5 (EM MASSA SECA DE CIMENTO/ AREIA MÉDIA/ SEIXO ROLADO) - PREPARO MECÂNICO COM BETONEIRA 600 L. AF_05/2021	M3	500,00	597,72	298.860,00	0,91236%	66,85374%	A
11.2.3	96116	SINAPI	FORRO EM RÉGUAS DE PVC, FRISADO, PARA AMBIENTES COMERCIAIS, INCLUSIVE ESTRUTURA DE FIXAÇÃO. AF_05/2017_P	M2	3.000,00	90,38	271.140,00	0,82773%	67,68147%	A



GOVERNO DO MARANHÃO
Secretaria de Estado do Desenvolvimento Social - SEDES



OBJETO: REGISTRO DE PREÇOS PARA CONTRATAÇÃO DE EMPRESA ESPECIALIZADA EM SERVIÇOS DE REFORMA E AMPLIAÇÃO DE CRAS, CREAS, MERCADOS PÚBLICOS, LOGRADOUROS PÚBLICOS E DEMAIS PRÉDIOS PÚBLICOS NO ESTADO DO MARANHÃO.

Local: Maranhão.

Data Base: SINAPI 03/2022, SICRO 01/2022, ORSE 02/2022 - COM DESONERAÇÃO

BDI: 28,81%

BDI DIF: 0,00%

Revisão: 0

ENCARGOS SOCIAIS: COM DESONERAÇÃO

Horista 83,87%

Mensalista 47,51%

CURVA ABC - SERVIÇOS

ITEM	CODIGO	FONTE	DISCRIMINAÇÃO DOS SERVIÇOS	UNID	QUANT.	PREÇO UNIT. C/ BDI	PREÇO TOTAL	PESO (%)	ACUM. (%)	CURVA
13.2.20	97587	SINAPI	LUMINÁRIA TIPO CALHA, DE EMBUTIR, COM 2 LÂMPADAS FLUORESCENTES DE 14 W, COM REATOR DE PARTIDA RÁPIDA - FORNECIMENTO E INSTALAÇÃO. AF_02/2020	UN	500,00	521,57	260.785,00	0,79612%	68,47759%	A
6.1.7	102477	SINAPI	CONCRETO FCK = 30MPA, TRAÇO 1:1,9:2,3 (EM MASSA SECA DE CIMENTO/ AREIA MÉDIA/ SEIXO ROLADO) - PREPARO MECÂNICO COM BETONEIRA 400 L. AF_05/2021	M3	400,00	634,55	253.820,00	0,77486%	69,25245%	A
16.4	96131	SINAPI	APLICAÇÃO MANUAL DE MASSA ACRÍLICA EM PANOS DE FACHADA COM PRESENÇA DE VÃOS, DE EDIFÍCIOS DE MÚLTIPLOS PAVIMENTOS, DUAS DEMÃOS. AF_05/2017	M2	10.000,00	23,18	231.800,00	0,70764%	69,96008%	A
9.2.2	94569	SINAPI	JANELA DE ALUMÍNIO MAXIM-AR, FIXAÇÃO COM PARAFUSO SOBRE CONTRAMARCO (EXCLUSIVE CONTRAMARCO), COM VIDROS, PADRONIZADA. AF_07/2016	M2	290,40	758,69	220.323,57	0,67260%	70,63268%	B
16.8	88497	SINAPI	APLICAÇÃO E LIXAMENTO DE MASSA LÁTEX EM PAREDES, DUAS DEMÃOS. AF_06/2014	M2	15.000,00	14,32	214.800,00	0,65574%	71,28842%	B
11.1.6	87262	SINAPI	REVESTIMENTO CERÂMICO PARA PISO COM PLACAS TIPO PORCELANATO DE DIMENSÕES 60X60 CM APLICADA EM AMBIENTES DE ÁREA ENTRE 5 M² E 10 M². AF_06/2014	M2	1.000,00	206,79	206.790,00	0,63129%	71,91971%	B
9.1.8	8899	ORSE	PORTÃO EM FERRO, COM BARRA QUADRADA DE 5/8" NA VERTICAL, DUAS BARRAS DE QUADRADA DE 1" NA HORIZONTAL E QUADRO COM BARRA DE FERRO DE 1"	M2	275,00	746,29	205.229,75	0,62652%	72,54623%	B
9.1.2	4943	SINAPI	PORTA DE ENROLAR MANUAL COMPLETA, PERFIL MEIA CANA VAZADA TIJOLINHO, EM AÇO GALVANIZADO NATURAL, CHAPA NUMERO 24 (SEM INSTALACAO)	M2	165,00	1.170,32	193.102,80	0,58950%	73,13573%	B
7.5	94971	SINAPI	CONCRETO FCK = 25MPA, TRAÇO 1:2,3:2,7 (CIMENTO/ AREIA MÉDIA/ BRITA 1) - PREPARO MECÂNICO COM BETONEIRA 600 L. AF_07/2016	M3	400,00	460,59	184.236,00	0,56243%	73,69816%	B
12.3.34	89714	SINAPI	TUBO PVC, SERIE NORMAL, ESGOTO PREDIAL, DN 100 MM, FORNECIDO E INSTALADO EM RAMAL DE DESCARGA OU RAMAL DE ESGOTO SANITÁRIO. AF_12/2014	M	3.000,00	58,42	175.260,00	0,53503%	74,23319%	B
4.4	5914389	SICRO3	TRANSPORTE COM CAMINHÃO BASCULANTE DE 10 M³ - RODOVIA PAVIMENTADA	TKM	200.000,00	0,85	170.000,00	0,51897%	74,75217%	B
11.2.1	87904	SINAPI	CHAPISCO APLICADO EM ALVENARIA (COM PRESENÇA DE VÃOS) E ESTRUTURAS DE CONCRETO DE FACHADA, COM COLHER DE PEDREIRO. ARGAMASSA TRAÇO 1:3 COM PREPARO MANUAL. AF_06/2014	M2	20.000,00	8,20	164.000,00	0,50066%	75,25282%	B
12.2.9	6389	ORSE	CAIXA DE PASSAGEM EM ALVENARIA DE TIJOLOS MACIÇOS DIM. INT. = 0,60X0,60X1,20M	UN	210,00	768,73	161.433,30	0,49282%	75,74565%	B
16.7	88417	SINAPI	APLICAÇÃO MANUAL DE PINTURA COM TINTA TEXTURIZADA ACRÍLICA EM PANOS CEGOS DE FACHADA (SEM PRESENÇA DE VÃOS) DE EDIFÍCIOS DE MÚLTIPLOS PAVIMENTOS, UMA COR. AF_06/2014	M2	10.000,00	15,97	159.700,00	0,48753%	76,23318%	B
10.9	94204	SINAPI	TELHAMENTO COM TELHA CERÂMICA CAPA-CANAL, TIPO COLONIAL, COM MAIS DE 2 ÁGUAS, INCLUSO TRANSPORTE VERTICAL. AF_07/2019	M2	3.000,00	53,18	159.540,00	0,48704%	76,72022%	B
13.1.11	101881	SINAPI	QUADRO DE DISTRIBUIÇÃO DE ENERGIA EM CHAPA DE AÇO GALVANIZADO, DE EMBUTIR, COM BARRAMENTO TRIFÁSICO, PARA 40 DISJUNTORES DIN 100A - FORNECIMENTO E INSTALAÇÃO. AF_10/2020	UN	100,00	1.512,28	151.228,00	0,46167%	77,18188%	B
1.3	90780	SINAPI	MESTRE DE OBRAS COM ENCARGOS COMPLEMENTARES	H	3.200,00	44,02	140.864,00	0,43003%	77,61191%	B
16.5	96132	SINAPI	APLICAÇÃO MANUAL DE MASSA ACRÍLICA EM PANOS DE FACHADA SEM PRESENÇA DE VÃOS, DE EDIFÍCIOS DE MÚLTIPLOS PAVIMENTOS, DUAS DEMÃOS. AF_05/2017	M2	7.500,00	18,11	135.825,00	0,41464%	78,02655%	B
10.1	94223	SINAPI	CUMEIEIRA PARA TELHA DE FIBROCIMENTO ONDULADA E = 6 MM, INCLUSO ACESSÓRIOS DE FIXAÇÃO E IÇAMENTO. AF_07/2019	M	1.000,00	129,33	129.330,00	0,39482%	78,42137%	B
12.1.19	89449	SINAPI	TUBO PVC, SOLDÁVEL, DN 50MM, INSTALADO EM PRUMADA DE ÁGUA - FORNECIMENTO E INSTALAÇÃO. AF_12/2014	M	5.520,00	23,26	128.395,20	0,39196%	78,81333%	B
17.12	9718	ORSE	ESPELHO DE CRISTAL 4MM COM MOLDURA DE ALUMÍNIO	M2	201,60	627,25	126.453,60	0,38604%	79,19937%	B
13.2.10	98751	SINAPI	SOLDA DE TOPO EM CHAPA/PERFIL/TUBO DE AÇO CHANFRADO, ESPESSURA=1/2". AF_06/2018	M	854,00	141,62	120.943,48	0,36921%	79,56858%	B
10.3	94228	SINAPI	CALHA EM CHAPA DE AÇO GALVANIZADO NÚMERO 24, DESENVOLVIMENTO DE 50 CM, INCLUSO TRANSPORTE VERTICAL. AF_06/2016	M	1.000,00	120,93	120.930,00	0,36917%	79,93776%	B
17.9	102364	SINAPI	ALAMBRADO PARA QUADRA POLIESPORTIVA, ESTRUTURADO POR TUBOS DE AÇO GALVANIZADO, (MONTANTES COM DIÂMETRO 2", TRAVESSAS E ESCORAS COM DIÂMETRO 1 1/2" COM TELA DE ARAME GALVANIZADO, FIO 10 BWG E MALHA QUADRADA 5X5CM (EXCETO	M2	480,00	249,95	119.976,00	0,36626%	80,30402%	B
14.1	103253	SINAPI	AR CONDICIONADO SPLIT INVERTER, HI-WALL (PAREDE), 24000 BTU/H, CICLO FRIO - FORNECIMENTO E INSTALAÇÃO. AF_11/2021_P	UN	20,00	5.901,21	118.024,20	0,36030%	80,66432%	B
17.7	13304	ORSE	PLATAFORMA ELEVATÓRIA PARA PNE, CABINADA, MODELO UNILATERAL (UN140/1 ENTRADA)/ADJACENTE(ADJ140/2 ENTRADA) DIM.CABINE 1110X1400X2000MM, AÇO CARBONO PINTADO, FECHAMENTO ALUMINIO COMP.(ACM) 02 PARADAS PERC.3M	UN	2,00	56.869,61	113.739,22	0,34722%	81,01154%	B
3.4	101869	SINAPI	REASSENTAMENTO DE BLOCOS 16 FACES PARA PISO INTERTRAVADO, ESPESSURA DE 8 CM, EM VIA/ESTACIONAMENTO, COM REAPROVEITAMENTO DOS BLOCOS 16 FACES - INCLUSO RETIRADA E COLOCAÇÃO DO MATERIAL. AF_12/2020	M2	4.000,00	28,06	112.240,00	0,34264%	81,35419%	B
11.2.4	87275	SINAPI	REVESTIMENTO CERÂMICO PARA PAREDES INTERNAS COM PLACAS TIPO ESMALTADA EXTRA DE DIMENSÕES 33X45 CM APLICADAS EM AMBIENTES DE ÁREA MAIOR QUE 5 M² A MEIA ALTURA DAS PAREDES. AF_06/2014	M2	1.250,00	87,77	109.712,50	0,33493%	81,68911%	B
11.2.9	102257	SINAPI	DIVISÓRIA SANITÁRIA, TIPO CABINE, EM PAINEL DE GRANILITE, ESP = 3CM, ASSENTADO COM ARGAMASSA COLANTE AC III-E, EXCLUSIVE FERRAGENS. AF_01/2021	M2	350,00	313,36	109.676,00	0,33482%	82,02393%	B
9.1.1	91306	SINAPI	FECHADURA DE EMBUTIR PARA PORTAS INTERNAS, COMPLETA, ACABAMENTO PADRÃO MÉDIO, COM EXECUÇÃO DE FURO - FORNECIMENTO E INSTALAÇÃO. AF_08/2015	UN	660,00	161,61	106.662,60	0,32562%	82,34955%	B
13.2.21	97584	SINAPI	LUMINÁRIA TIPO CALHA, DE SOBREPOR, COM 1 LÂMPADA TUBULAR FLUORESCENTE DE 36 W, COM REATOR DE PARTIDA RÁPIDA - FORNECIMENTO E INSTALAÇÃO. AF_02/2020	UN	500,00	209,99	104.995,00	0,32053%	82,67008%	B
6.1.5	92794	SINAPI	CORTE E DOBRA DE AÇO CA-50, DIÂMETRO DE 10,0 MM, UTILIZADO EM ESTRUTURAS DIVERSAS, EXCETO LAJES. AF_12/2015	KG	8.000,00	12,82	102.560,00	0,31309%	82,98317%	B
13.2.22	97594	SINAPI	LUMINÁRIA TIPO SPOT, DE SOBREPOR, COM 2 LÂMPADAS FLUORESCENTES DE 15 W, SEM REATOR - FORNECIMENTO E INSTALAÇÃO. AF_02/2020	UN	500,00	200,91	100.455,00	0,30667%	83,28984%	B



GOVERNO DO MARANHÃO
Secretaria de Estado do Desenvolvimento Social - SEDES



OBJETO: REGISTRO DE PREÇOS PARA CONTRATAÇÃO DE EMPRESA ESPECIALIZADA EM SERVIÇOS DE REFORMA E AMPLIAÇÃO DE CRAS, CREAS, MERCADOS PÚBLICOS, LOGRADOUROS PÚBLICOS E DEMAIS PRÉDIOS PÚBLICOS NO ESTADO DO MARANHÃO.

Local: Maranhão.

Data Base: SINAPI 03/2022, SICRO 01/2022, ORSE 02/2022 - COM DESONERAÇÃO

BDI: 28,81%

BDI DIF: 0,00%

Revisão: 0

ENCARGOS SOCIAIS: COM DESONERAÇÃO

Horista 83,87%

Mensalista 47,51%

CURVA ABC - SERVIÇOS

ITEM	CODIGO	FONTE	DISCRIMINAÇÃO DOS SERVIÇOS	UNID	QUANT.	PREÇO UNIT. C/ BDI	PREÇO TOTAL	PESO (%)	ACUM. (%)	CURVA
2.5.5	97634	SINAPI	DEMOLIÇÃO DE REVESTIMENTO CERÂMICO, DE FORMA MECANIZADA COM MARTELETE, SEM REAPROVEITAMENTO. AF_12/2017	M2	10.000,00	9,96	99.600,00	0,30406%	83,59390%	B
1.4	88326	SINAPI	VIGIA NOTURNO COM ENCARGOS COMPLEMENTARES	H	4.480,00	22,20	99.456,00	0,30362%	83,89751%	B
3.2	4011209	SICRO3	REGULARIZAÇÃO DO SUBLEITO	M2	81.900,00	1,21	99.099,00	0,30253%	84,20004%	B
15.17	92654	SINAPI	TUBO DE AÇO GALVANIZADO COM COSTURA, CLASSE MÉDIA, CONEXÃO ROSQUEADA, DN 50 (2"), INSTALADO EM REDE DE ALIMENTAÇÃO PARA SPRINKLER - FORNECIMENTO E INSTALAÇÃO. AF_12/2015(ABC FORNECIMENTO INSTALAÇÃO E FIXAÇÃO)(COM RESPIRO)	M	765,60	128,82	98.624,59	0,30108%	84,50112%	B
12.2.3	89356	SINAPI	TUBO, PVC, SOLDÁVEL, DN 25MM, INSTALADO EM RAMAL OU SUB-RAMAL DE ÁGUA - FORNECIMENTO E INSTALAÇÃO. AF_12/2014	M	4.770,00	20,46	97.594,20	0,29793%	84,79905%	B
1.2	90776	SINAPI	ENCARREGADO GERAL COM ENCARGOS COMPLEMENTARES	H	3.200,00	29,88	95.616,00	0,29190%	85,09095%	B
15.4	101912	SINAPI	ABRIGO PARA HIDRANTE, 75X45X17CM, COM REGISTRO GLOBO ANGULAR 45 GRAUS 2 1/2", ADAPTADOR STORZ 2 1/2", MANGUEIRA DE INCÊNDIO 15M 2 1/2" E ESGUICHO EM LATÃO 2 1/2" - FORNECIMENTO E INSTALAÇÃO. AF_10/2020	UN	39,00	2.401,19	93.646,41	0,28588%	85,37683%	B
15.5	101912	SINAPI	ABRIGO PARA HIDRANTE, 75X45X17CM, COM REGISTRO GLOBO ANGULAR 45 GRAUS 2 1/2", ADAPTADOR STORZ 2 1/2", MANGUEIRA DE INCÊNDIO 15M 2 1/2" E ESGUICHO EM LATÃO 2 1/2" - FORNECIMENTO E INSTALAÇÃO. AF_10/2020	UN	39,00	2.401,19	93.646,41	0,28588%	85,66271%	B
17.5	99857	SINAPI	CORRIMÃO SIMPLES, DIÂMETRO EXTERNO = 1 1/2", EM ALUMÍNIO. AF_04/2019_P	M	1.000,00	88,99	88.990,00	0,27167%	85,93438%	B
16.10	100760	SINAPI	PINTURA COM TINTA ALQUÍDICA DE ACABAMENTO (ESMALTE SINTÉTICO BRILHANTE) APLICADA A ROLO OU PINCEL SOBRE SUPERFÍCIES METÁLICAS (EXCETO PERFIL) EXECUTADO EM OBRA (02 DEMÃOS). AF_01/2020	M2	2.000,00	44,02	88.040,00	0,26877%	86,20315%	B
9.1.5	91011	SINAPI	PORTA DE MADEIRA PARA VERNIZ, SEMI-OCA (LEVE OU MÉDIA), 80X210CM, ESPESSURA DE 3,5CM, INCLUSO DOBRADIÇAS - FORNECIMENTO E INSTALAÇÃO. AF_08/2015	UN	220,00	399,74	87.942,80	0,26847%	86,47162%	B
11.1.1	3645	ORSE	ACABAMENTO DE SUPERFÍCIE DE PISO DE CONCRETO COM ALISAMENTO MANUAL E QUEIMA	M2	4.000,00	21,18	84.720,00	0,25863%	86,73025%	B
6.1.6	92796	SINAPI	CORTE E DOBRA DE AÇO CA-50, DIÂMETRO DE 16,0 MM, UTILIZADO EM ESTRUTURAS DIVERSAS, EXCETO LAJES. AF_12/2015	KG	7.736,00	10,93	84.554,48	0,25813%	86,98838%	B
15.3	101907	SINAPI	EXTINTOR DE INCÊNDIO PORTÁTIL COM CARGA DE CO2 DE 6 KG, CLASSE BC - FORNECIMENTO E INSTALAÇÃO. AF_10/2020_P	UN	78,00	1.051,14	81.988,92	0,25029%	87,23867%	B
13.2.18	91871	SINAPI	ELETRODUTO RÍGIDO ROSCÁVEL, PVC, DN 25 MM (3/4"), PARA CIRCUITOS TERMINAIS, INSTALADO EM PAREDE - FORNECIMENTO E INSTALAÇÃO. AF_12/2015(EXCLUSIVO INCÊNDIO)	M	6.340,00	12,61	79.947,40	0,24406%	87,48273%	B
2.2.1	9416	ORSE	INSTALAÇÃO PROVISÓRIA DE ENERGIA ELÉTRICA, AEREA, TRIFÁSICA, EM POSTE GALVANIZADO, EXCLUSIVE FORNECIMENTO DO MEDIDOR	UN	40,00	1.995,82	79.832,80	0,24371%	87,72645%	B
9.2.1	102181	SINAPI	INSTALAÇÃO DE VIDRO TEMPERADO, E = 10 MM, ENCAIXADO EM PERFIL U. AF_01/2021_P	M2	145,20	540,57	78.490,76	0,23962%	87,96606%	B
9.2.3	101965	SINAPI	PEITORIL LINEAR EM GRANITO OU MÁRMORE, L = 15CM, COMPRIMENTO DE ATÉ 2M, ASSENTADO COM ARGAMASSA 1:6 COM ADITIVO. AF_11/2020	M	500,00	156,86	78.430,00	0,23943%	88,20549%	B
16.2	88485	SINAPI	APLICAÇÃO DE FUNDO SELADOR ACRÍLICO EM PAREDES, UMA DEMÃO. AF_06/2014	M2	30.000,00	2,58	77.400,00	0,23629%	88,44178%	B
2.1.2	CP.002	SEDES	LOCAÇÃO DE CONTAINER 2,30 X 6,00 M, ALT. 2,50 M, PARA SANITARIO, COM 4 BACIAS, 8 CHUVEIROS, 1 LAVATORIO E 1 MICTORIO	MÊS	40,00	1.932,15	77.286,00	0,23594%	88,67771%	B
10.5	9053	ORSE	VENEZIANA INDUSTRIAL DE PVC RÍGIDO, TRANSLÚCIDO E MONTANTES EM ALUMÍNIO	M2	500,00	153,15	76.575,00	0,23377%	88,91148%	B
6.1.1	92415	SINAPI	MONTAGEM E DESMONTAGEM DE FÓRMA DE PILARES RETANGULARES E ESTRUTURAS SIMILARES COM ÁREA MÉDIA DAS SEÇÕES MAIOR QUE 0,25 M², PÉ-DIREITO SIMPLES, EM CHAPA DE MADEIRA COMPENSADA RESINADA, 2 UTILIZAÇÕES. AF_12/2015	M2	500,00	153,03	76.515,00	0,23358%	89,14506%	B
14.2	11779	ORSE	TUBULAÇÃO EM COBRE Ø 3/8", PARA INTERLIGAÇÃO DE CONDENSADOR/EVAPORADOR, INCLUSIVE ISOLAMENTO TÉRMICO ELASTOMÉRICO 19MM. MULTIKITS, ALIMENTAÇÃO ELÉTRICA, CONEXÕES E FIXAÇÕES (INFRAESTRUTURA P/ SISTEMA DE CLIMATIZAÇÃO VRV) -	M	300,00	248,20	74.460,00	0,22731%	89,37238%	B
10.2	94231	SINAPI	RUFO EM CHAPA DE AÇO GALVANIZADO NÚMERO 24, CORTE DE 25 CM, INCLUSO TRANSPORTE VERTICAL. AF_06/2016	M	1.000,00	73,69	73.690,00	0,22496%	89,59733%	B
15.16	98751	SINAPI	SOLDA DE TOPO EM CHAPA/PERFIL/TUBO DE AÇO CHANFRADO, ESPESSURA=1/2". AF_06/2018(ABC FORNECIMENTO INSTALAÇÃO E FIXAÇÃO)(COM RESPIRO)	M	514,14	141,62	72.812,50	0,22228%	89,81962%	B
12.4.1	95472	SINAPI	VASO SANITARIO SIFONADO CONVENCIONAL PARA PCD SEM FURO FRONTAL COM LOUÇA BRANCA SEM ASSENTO, INCLUSO CONJUNTO DE LIGAÇÃO PARA BACIA SANITÁRIA AJUSTÁVEL - FORNECIMENTO E INSTALAÇÃO. AF_10/2016	UN	100,00	713,24	71.324,00	0,21774%	90,03735%	B
3.1	5502144	SICRO3	ESCAVAÇÃO, CARGA E TRANSPORTE DE MATERIAL DE 1ª CATEGORIA - DMT DE 1.800 A 2.000 M - CAMINHO DE SERVIÇO EM REVESTIMENTO PRIMÁRIO - COM ESCAVADEIRA E CAMINHÃO BASCULANTE DE 14 M³	M3	8.400,00	8,46	71.064,00	0,21694%	90,25430%	B
12.4.9	102609	SINAPI	CAIXA D'ÁGUA EM POLIETILENO, 2000 LITROS - FORNECIMENTO E INSTALAÇÃO. AF_06/2021	UN	50,00	1.398,70	69.935,00	0,21350%	90,46779%	B
6.1.3	92792	SINAPI	CORTE E DOBRA DE AÇO CA-50, DIÂMETRO DE 6,3 MM, UTILIZADO EM ESTRUTURAS DIVERSAS, EXCETO LAJES. AF_12/2015	KG	5.000,00	13,75	68.750,00	0,20988%	90,67767%	B
9.1.3	91341	SINAPI	PORTA EM ALUMÍNIO DE ABRIR TIPO VENEZIANA COM GUARNIÇÃO, FIXAÇÃO COM PARAFUSOS - FORNECIMENTO E INSTALAÇÃO. AF_08/2015	M2	83,16	792,24	65.882,67	0,20113%	90,87880%	B
2.3.1	CP.003	SEDES	PLACA DE OBRA EM CHAPA AÇO GALVANIZADO	M2	144,00	420,12	60.497,28	0,18469%	91,06348%	B
17.11	12449	ORSE	PLACA DE INAUGURAÇÃO EM ALUMÍNIO COMPOSTO PRETO, 60X60CM, ESP=4MM, (ACM CONSTIT. DE 02 CHAPAS SÓLIDAS DE ALUMÍNIO C/ NÚCLEO CENTRAL EM POLIETILENO), C/ PINTURA COILCOATING PVDF KYNAR 500, TEXTO GRAVADO A LASER, ACAB EM VERNIZ	UN	24,00	2.460,23	59.045,52	0,18025%	91,24373%	B
13.2.17	91871	SINAPI	ELETRODUTO RÍGIDO ROSCÁVEL, PVC, DN 25 MM (3/4"), PARA CIRCUITOS TERMINAIS, INSTALADO EM PAREDE - FORNECIMENTO E INSTALAÇÃO. AF_12/2015	M	4.600,00	12,61	58.006,00	0,17708%	91,42081%	B



GOVERNO DO MARANHÃO
Secretaria de Estado do Desenvolvimento Social - SEDES



OBJETO: REGISTRO DE PREÇOS PARA CONTRATAÇÃO DE EMPRESA ESPECIALIZADA EM SERVIÇOS DE REFORMA E AMPLIAÇÃO DE CRAS, CREAS, MERCADOS PÚBLICOS, LOGRADOUROS PÚBLICOS E DEMAIS PRÉDIOS PÚBLICOS NO ESTADO DO MARANHÃO.

Local: Maranhão.

Data Base: SINAPI 03/2022, SICRO 01/2022, ORSE 02/2022 - COM DESONERAÇÃO

BDI: 28,81%

BDI DIF: 0,00%

Revisão: 0

ENCARGOS SOCIAIS: COM DESONERAÇÃO

Horista 83,87%

Mensalista 47,51%

CURVA ABC - SERVIÇOS

ITEM	CODIGO	FONTE	DISCRIMINAÇÃO DOS SERVIÇOS	UNID	QUANT.	PREÇO UNIT. C/ BDI	PREÇO TOTAL	PESO (%)	ACUM. (%)	CURVA
2.5.2	97647	SINAPI	REMOÇÃO DE TELHAS, DE FIBROCIMENTO, METÁLICA E CERÂMICA, DE FORMA MANUAL, SEM REAPROVEITAMENTO. AF_12/2017	M2	20.000,00	2,76	55.200,00	0,16851%	91,58933%	B
2.5.4	3240	ORSE	DEMOLIÇÃO DE PISO DE ALTA RESISTENCIA	M2	2.700,00	19,64	53.028,00	0,16188%	91,75121%	B
12.3.2	98110	SINAPI	CAIXA DE GORDURA PEQUENA (CAPACIDADE: 19 L), CIRCULAR, EM PVC, DIÂMETRO INTERNO= 0,3 M. AF_12/2020	UN	100,00	518,43	51.843,00	0,15827%	91,90948%	B
13.2.7	8359	ORSE	FORNECIMENTO E INSTALAÇÃO DE ELETROCALHA PERFURADA 100 X 50 X 3000 MM (REF. MOPA OU SIMILAR) COM TAMPA	M	762,00	68,01	51.823,62	0,15821%	92,06768%	B
17.13	2450	ORSE	LIMPEZA GERAL	M2	20.057,87	2,57	51.548,72	0,15737%	92,22505%	B
9.1.6	91012	SINAPI	PORTA DE MADEIRA PARA VERNIZ, SEMI-OCA (LEVE OU MÉDIA), 90X210CM, ESPESSURA DE 3,5CM, INCLUSO DOBRADIÇAS - FORNECIMENTO E INSTALAÇÃO. AF_08/2015	UN	110,00	447,40	49.214,00	0,15024%	92,37529%	B
13.1.1	91926	SINAPI	CABO DE COBRE FLEXÍVEL ISOLADO, 2,5 MM², ANTI-CHAMA 450/750 V, PARA CIRCUITOS TERMINAIS - FORNECIMENTO E INSTALAÇÃO. AF_12/2015	M	10.000,00	4,92	49.200,00	0,15020%	92,52549%	B
2.1.1	CP.001	SEDES	LOCAÇÃO DE CONTAINER 2,30 X 6,00 M, ALT. 2,50 M, PARA ESCRITÓRIO, SEM DIVISÓRIAS INTERNAS E SEM SANITÁRIO	MÊS	40,00	1.207,59	48.303,60	0,14746%	92,67295%	B
13.1.2	91929	SINAPI	CABO DE COBRE FLEXÍVEL ISOLADO, 4 MM², ANTI-CHAMA 0,6/1,0 KV, PARA CIRCUITOS TERMINAIS - FORNECIMENTO E INSTALAÇÃO. AF_12/2015	M	5.000,00	9,51	47.550,00	0,14516%	92,81811%	B
13.2.23	97606	SINAPI	LUMINÁRIA ARANDELA TIPO MEIA LUA, DE SOBREPOR, COM 1 LÂMPADA FLUORESCENTE DE 15 W, SEM REATOR - FORNECIMENTO E INSTALAÇÃO. AF_02/2020	UN	300,00	158,46	47.538,00	0,14512%	92,96323%	B
12.2.7	92822	SINAPI	ASSENTAMENTO DE TUBO DE CONCRETO PARA REDES COLETORAS DE ÁGUAS PLUVIAIS, DIÂMETRO DE 500 MM, JUNTA RÍGIDA, INSTALADO EM LOCAL COM ALTO NÍVEL DE INTERFERÊNCIAS (NÃO INCLUI FORNECIMENTO). AF_12/2015	M	600,00	78,38	47.028,00	0,14357%	93,10680%	B
7.1	92415	SINAPI	MONTAGEM E DESMONTAGEM DE FÓRMA DE PILARES RETANGULARES E ESTRUTURAS SIMILARES COM ÁREA MÉDIA DAS SEÇÕES MAIOR QUE 0,25 M², PE-DIREITO SIMPLES, EM CHAPA DE MADEIRA COMPENSADA RESINADA. 2 UTILIZAÇÕES. AF_12/2015	M2	300,00	153,03	45.909,00	0,14015%	93,24695%	B
12.3.32	89712	SINAPI	TUBO PVC, SÉRIE NORMAL, ESGOTO PREDIAL, DN 50 MM, FORNECIDO E INSTALADO EM RAMAL DE DESCARGA OU RAMAL DE ESGOTO SANITÁRIO. AF_12/2014	M	1.500,00	30,48	45.720,00	0,13957%	93,38652%	B
12.4.2	86888	SINAPI	VASO SANITÁRIO SIFONADO COM CAIXA ACOPLADA LOUÇA BRANCA - FORNECIMENTO E INSTALAÇÃO. AF_12/2013	UN	100,00	455,89	45.589,00	0,13917%	93,52569%	B
9.1.10	102188	SINAPI	MOLA HIDRAULICA DE PISO PARA PORTA DE VIDRO TEMPERADO. AF_01/2021	UN	44,00	1.023,51	45.034,44	0,13748%	93,66317%	B
9.1.7	11960	ORSE	PORTA CORTA FOGO, 0,90 X 2,10, DE ABRIR, EM CHAPA DE AÇO GALVANIZADO Nº24, BATENTE EM CHAPA Nº18, CLASSE 90, ISOLANTE EM MANTA CERÂMICA INCOMBUSTÍVEL E=5CM, DOBRADIÇAS TIPO HELICOIDAL EM AÇO 1010/1020, E FECHADURA REVERSÍVEL SEM	UN	22,00	2.032,36	44.711,92	0,13650%	93,79967%	B
13.1.5	91854	SINAPI	ELETRODUTO FLEXÍVEL CORRUGADO, PVC, DN 25 MM (3/4"), PARA CIRCUITOS TERMINAIS, INSTALADO EM PAREDE - FORNECIMENTO E INSTALAÇÃO. AF_12/2015	M	5.000,00	8,84	44.200,00	0,13493%	93,93460%	B
17.1	9368	ORSE	CONJUNTO COM 06 LIXEIRAS EM FIBRA DE VIDRO, COM CAPACIDADE 20L CADA, COM TAMPA VAI E VEM	UN	50,00	871,90	43.595,00	0,13309%	94,06769%	B
16.9	100722	SINAPI	PINTURA COM TINTA ALQUÍDICA DE FUNDO (TIPO ZARCÃO) APLICADA A ROLO OU PINCEL SOBRE SUPERFÍCIES METÁLICAS (EXCETO PERFIL) EXECUTADO EM OBRA (POR DEMÃO). AF_01/2020	M2	2.000,00	21,57	43.140,00	0,13170%	94,19939%	B
7.2	92784	SINAPI	ARMAÇÃO DE LAJE DE UMA ESTRUTURA CONVENCIONAL DE CONCRETO ARMADO EM UMA EDIFICAÇÃO TÉRREA OU SOBRADELO UTILIZANDO AÇO CA-60 DE 5,0 MM - MONTAGEM. AF_12/2015	KG	2.400,00	17,95	43.080,00	0,13151%	94,33090%	B
12.4.5	86904	SINAPI	LAVATÓRIO LOUÇA BRANCA SUSPENSO, 29,5 X 39CM OU EQUIVALENTE, PADRÃO POPULAR - FORNECIMENTO E INSTALAÇÃO. AF_01/2020	UN	300,00	143,59	43.077,00	0,13150%	94,46241%	B
4.2	5914329	SICRO3	TRANSPORTE COM CAMINHÃO BASCULANTE DE 6 M³ - RODOVIA COM REVESTIMENTO PRIMÁRIO	TKM	35.000,00	1,19	41.650,00	0,12715%	94,58955%	B
13.2.30	91993	SINAPI	TOMADA ALTA DE EMBUTIR (1 MÓDULO), 2P+T 20 A, INCLUINDO SUPORTE E PLACA - FORNECIMENTO E INSTALAÇÃO. AF_12/2015	UN	1.000,00	39,13	39.130,00	0,11946%	94,70901%	B
12.3.5	91795	SINAPI	(COMPOSIÇÃO REPRESENTATIVA) DO SERVIÇO DE INST. TUBO PVC, SÉRIE N, ESGOTO PREDIAL, 100 MM (INST. RAMAL DESCARGA, RAMAL DE ESG. SANIT., PRUMADA ESG. SANIT., VENTILAÇÃO OU SUB-COLETOR AÉREO), INCL. CONEXÕES E CORTES, FIXAÇÕES, P/ PRÉDIOS.	M	500,00	78,00	39.000,00	0,11906%	94,82807%	B
5.4	3103302	SICRO3	FORMAS DE TÁBUAS DE PINHO PARA DISPOSITIVOS DE DRENAGEM - UTILIZAÇÃO DE 3 VEZES - CONFECÇÃO, INSTALAÇÃO E RETIRADA	M2	500,00	77,68	38.840,00	0,11857%	94,94664%	B
13.1.3	91931	SINAPI	CABO DE COBRE FLEXÍVEL ISOLADO, 6 MM², ANTI-CHAMA 0,6/1,0 KV, PARA CIRCUITOS TERMINAIS - FORNECIMENTO E INSTALAÇÃO. AF_12/2015	M	3.000,00	12,90	38.700,00	0,11814%	95,06478%	C
9.1.4	91010	SINAPI	PORTA DE MADEIRA PARA VERNIZ, SEMI-OCA (LEVE OU MÉDIA), 70X210CM, ESPESSURA DE 3,5CM, INCLUSO DOBRADIÇAS - FORNECIMENTO E INSTALAÇÃO. AF_08/2015	UN	110,00	337,22	37.094,20	0,11324%	95,17802%	C
12.3.1	100557	SINAPI	CAIXA DE PASSAGEM 80X80X15CM (SOBREPOR) FORNECIMENTO E INSTALACAO. AF_11/2019	UN	50,00	741,14	37.057,00	0,11313%	95,29115%	C
2.1.3	93584	SINAPI	EXECUÇÃO DE DEPÓSITO EM CANTEIRO DE OBRA EM CHAPA DE MADEIRA COMPENSADA, NÃO INCLUSO MOBILIÁRIO. AF_04/2016	M2	30,00	1.208,09	36.242,70	0,11064%	95,40179%	C
2.1.5	93214	SINAPI	EXECUÇÃO DE RESERVATÓRIO ELEVADO DE ÁGUA (1000 LITROS) EM CANTEIRO DE OBRA, APOIADO EM ESTRUTURA DE MADEIRA. AF_02/2016	UN	4,00	8.933,74	35.734,96	0,10909%	95,51088%	C
13.2.9	424	ORSE	FORNECIMENTO E INSTALAÇÃO DE VERGALHÃO (TIRANTE C/ ROSCA D=3/8"X1000MM (MARVITEC REF. 1431 OU SIMILAR)	M	1.269,00	28,15	35.722,35	0,10905%	95,61993%	C
12.4.4	86903	SINAPI	LAVATÓRIO LOUÇA BRANCA COM COLUNA, 45 X 55CM OU EQUIVALENTE, PADRÃO MÉDIO - FORNECIMENTO E INSTALAÇÃO. AF_12/2013	UN	100,00	352,59	35.259,00	0,10764%	95,72757%	C
2.5.1	97625	SINAPI	DEMOLIÇÃO DE ALVENARIA PARA QUALQUER TIPO DE BLOCO, DE FORMA MECANIZADA, SEM REAPROVEITAMENTO. AF_12/2017	M3	560,00	60,91	34.109,60	0,10413%	95,83170%	C



GOVERNO DO MARANHÃO
Secretaria de Estado do Desenvolvimento Social - SEDES



OBJETO: REGISTRO DE PREÇOS PARA CONTRATAÇÃO DE EMPRESA ESPECIALIZADA EM SERVIÇOS DE REFORMA E AMPLIAÇÃO DE CRAS, CREAS, MERCADOS PÚBLICOS, LOGRADOUROS PÚBLICOS E DEMAIS PRÉDIOS PÚBLICOS NO ESTADO DO MARANHÃO.

Local: Maranhão.

Data Base: SINAPI 03/2022, SICRO 01/2022, ORSE 02/2022 - COM DESONERAÇÃO

BDI: 28,81%

BDI DIF: 0,00%

Revisão: 0

ENCARGOS SOCIAIS: COM DESONERAÇÃO

Horista 83,87%

Mensalista 47,51%

CURVA ABC - SERVIÇOS

ITEM	CODIGO	FONTE	DISCRIMINAÇÃO DOS SERVIÇOS	UNID	QUANT.	PREÇO UNIT. C/ BDI	PREÇO TOTAL	PESO (%)	ACUM. (%)	CURVA
4.1	5914344	SICRO3	TRANSPORTE COM CAMINHÃO BASCULANTE DE 6 M ³ - RODOVIA PAVIMENTADA	TKM	35.000,00	0,97	33.950,00	0,10364%	95,93534%	C
15.11	9021	ORSE	COIFA EM AÇO INOX ESCOVADO G-220 AISI 304 LIGA 18.8, TIPO PAREDE, COM FILTROS INERCIAIS, CALHA COLETORA DE GORDURA E LUMINÁRIA, DIMENSÕES:LARG.=1700 X PROF.=1300 X ALT.=450MM	UN	6,00	5.169,89	31.019,34	0,09470%	96,03004%	C
12.4.3	99635	SINAPI	VÁLVULA DE DESCARGA METÁLICA, BASE 1 1/2", ACABAMENTO METALICO CROMADO - FORNECIMENTO E INSTALAÇÃO. AF_01/2019	UN	100,00	302,14	30.214,00	0,09224%	96,12227%	C
2.2.2	6096	ORSE	LIGAÇÃO PREDIAL DE ÁGUA EM MURETA DE CONCRETO, PROVISÓRIA OU DEFINITIVA, COM FORNECIMENTO DE MATERIAL, INCLUSIVE MURETA E HIDRÔMETRO, REDE DN 50MM	UN	40,00	695,16	27.806,40	0,08489%	96,20716%	C
12.4.7	86906	SINAPI	TORNEIRA CROMADA DE MESA, 1/2" OU 3/4", PARA LAVATÓRIO, PADRÃO POPULAR - FORNECIMENTO E INSTALAÇÃO. AF_12/2013	UN	400,00	67,59	27.036,00	0,08254%	96,28970%	C
7.6	103673	SINAPI	LANÇAMENTO COM USO DE BOMBA, ADENSAMENTO E ACABAMENTO DE CONCRETO EM ESTRUTURAS. AF_02/2022	M3	800,00	33,67	26.936,00	0,08223%	96,37193%	C
11.1.5	98689	SINAPI	SOLEIRA EM GRANITO, LARGURA 15 CM, ESPESSURA 2,0 CM. AF_09/2020	M	200,00	134,65	26.930,00	0,08221%	96,45414%	C
12.3.37	89786	SINAPI	TE, PVC, SÉRIE NORMAL, ESGOTO PREDIAL, DN 75 X 75 MM, JUNTA ELÁSTICA, FORNECIDO E INSTALADO EM RAMAL DE DESCARGA OU RAMAL DE ESGOTO SANITÁRIO. AF_12/2014	UN	666,00	39,69	26.433,54	0,08070%	96,53483%	C
12.1.11	89503	SINAPI	CURVA 90 GRAUS, PVC, SOLDÁVEL, DN 50MM, INSTALADO EM PRUMADA DE ÁGUA - FORNECIMENTO E INSTALAÇÃO. AF_12/2014	UN	820,00	29,94	24.550,80	0,07495%	96,60978%	C
12.3.38	99622	SINAPI	VÁLVULA DE RETENÇÃO HORIZONTAL, DE BRONZE, ROSCÁVEL, 1 1/2" - FORNECIMENTO E INSTALAÇÃO. AF_01/2019	UN	90,00	272,78	24.550,20	0,07495%	96,68473%	C
2.1.4	93210	SINAPI	EXECUÇÃO DE REFEITÓRIO EM CANTEIRO DE OBRA EM CHAPA DE MADEIRA COMPENSADA, NÃO INCLUSO MOBILIÁRIO E EQUIPAMENTOS. AF_02/2016	M2	32,00	747,88	23.932,16	0,07306%	96,75779%	C
12.1.27	94794	SINAPI	REGISTRO DE GAVETA BRUTO, LATÃO, ROSCÁVEL, 1 1/2" COM ACABAMENTO E CANOPLA CROMADAS, INSTALADO EM RESERVAÇÃO DE ÁGUA DE EDIFICAÇÃO QUE POSSUA RESERVATÓRIO DE FIBRA/FIBROCIMENTO FORNECIMENTO E INSTALAÇÃO. AF_06/2016	UN	120,00	198,27	23.792,40	0,07263%	96,83042%	C
12.3.33	89713	SINAPI	TUBO PVC, SÉRIE NORMAL, ESGOTO PREDIAL, DN 75 MM, FORNECIDO E INSTALADO EM RAMAL DE DESCARGA OU RAMAL DE ESGOTO SANITÁRIO. AF_12/2014	M	500,00	46,33	23.165,00	0,07072%	96,90114%	C
2.5.6	100982	SINAPI	CARGA, MANOBRA E DESCARGA DE ENTULHO EM CAMINHÃO BASCULANTE 10 M ³ - CARGA COM ESCAVADEIRA HIDRÁULICA (CAÇAMBA DE 0,80 M ³ / 111 HP) E DESCARGA LIVRE (UNIDADE: M3). AF_07/2020	M3	2.211,80	10,24	22.648,83	0,06914%	96,97028%	C
12.1.10	89369	SINAPI	CURVA 90 GRAUS, PVC, SOLDÁVEL, DN 32MM, INSTALADO EM RAMAL OU SUB-RAMAL DE ÁGUA - FORNECIMENTO E INSTALAÇÃO. AF_12/2014	UN	1.180,00	19,06	22.490,80	0,06866%	97,03894%	C
13.1.6	95728	SINAPI	ELETRODUTO RÍGIDO SOLDÁVEL, PVC, DN 32 MM (1" 1/2") APARENTE, INSTALADO EM TETO - FORNECIMENTO E INSTALAÇÃO. AF_11/2016_P	M	2.000,00	11,24	22.480,00	0,06863%	97,10757%	C
9.1.9	102189	SINAPI	JOGO DE FERRAGENS CROMADAS PARA PORTA DE VIDRO TEMPERADO, UMA FOLHA COMPOSTO DE DOBRADIÇAS SUPERIOR E INFERIOR, TRINCO, FECHADURA, CONTRA FECHADURA COM CAPUCHINHO SEM MOLA E PUXADOR. AF_01/2021	UN	88,00	248,82	21.896,16	0,06684%	97,17441%	C
13.2.28	92023	SINAPI	INTERRUPTOR SIMPLES (1 MÓDULO) COM 1 TOMADA DE EMBUTIR 2P+T 10 A, INCLUINDO SUPORTE E PLACA - FORNECIMENTO E INSTALAÇÃO. AF_12/2015	UN	500,00	43,40	21.700,00	0,06625%	97,24066%	C
6.1.4	92793	SINAPI	CORTE E DOBRA DE AÇO CA-50, DIÂMETRO DE 8,0 MM, UTILIZADO EM ESTRUTURAS DIVERSAS, EXCETO LAJES. AF_12/2015	KG	1.535,00	13,84	21.244,40	0,06485%	97,30551%	C
12.2.10	89580	SINAPI	TUBO PVC, SÉRIE R, ÁGUA PLUVIAL, DN 150 MM, FORNECIDO E INSTALADO EM CONDUTORES VERTICAIS DE ÁGUAS PLUVIAIS. AF_12/2014	M	180,00	117,19	21.094,20	0,06440%	97,36991%	C
13.2.31	92008	SINAPI	TOMADA BAIXA DE EMBUTIR (2 MÓDULOS), 2P+T 10 A, INCLUINDO SUPORTE E PLACA - FORNECIMENTO E INSTALAÇÃO. AF_12/2015	UN	500,00	41,92	20.960,00	0,06399%	97,43389%	C
7.3	92785	SINAPI	ARMAÇÃO DE LAJE DE UMA ESTRUTURA CONVENCIONAL DE CONCRETO ARMADO EM UMA EDIFICAÇÃO TÉRREA OU SOBRADO UTILIZANDO AÇO CA-50 DE 6,3 MM - MONTAGEM. AF_12/2015	KG	1.200,00	17,41	20.892,00	0,06378%	97,49767%	C
13.2.24	91999	SINAPI	TOMADA BAIXA DE EMBUTIR (1 MÓDULO), 2P+T 20 A, SEM SUPORTE E SEM PLACA - FORNECIMENTO E INSTALAÇÃO. AF_12/2015	UN	1.000,00	20,76	20.760,00	0,06338%	97,56105%	C
11.1.4	88649	SINAPI	RODAPÉ CERÂMICO DE 7CM DE ALTURA COM PLACAS TIPO ESMALTADA EXTRA DE DIMENSÕES 45X45CM. AF_06/2014	M	2.000,00	10,15	20.300,00	0,06197%	97,62302%	C
12.3.27	89692	SINAPI	JUNÇÃO SIMPLES, PVC, SÉRIE R, ÁGUA PLUVIAL, DN 100 X 75 MM, JUNTA ELÁSTICA, FORNECIDO E INSTALADO EM CONDUTORES VERTICAIS DE ÁGUAS PLUVIAIS. AF_12/2014	UN	207,00	95,15	19.696,05	0,06013%	97,68315%	C
12.1.26	89985	SINAPI	REGISTRO DE PRESSÃO BRUTO, LATÃO, ROSCÁVEL, 3/4", COM ACABAMENTO E CANOPLA CROMADOS. FORNECIDO E INSTALADO EM RAMAL DE ÁGUA. AF_12/2014	UN	180,00	105,93	19.067,40	0,05821%	97,74136%	C
13.2.19	91854	SINAPI	ELETRODUTO FLEXÍVEL CORRUGADO, PVC, DN 25 MM (3/4"), PARA CIRCUITOS TERMINAIS, INSTALADO EM PAREDE - FORNECIMENTO E INSTALAÇÃO. AF_12/2015	M	2.120,00	8,84	18.740,80	0,05721%	97,79857%	C
15.7	101915	SINAPI	CONJUNTO DE MANGUEIRA PARA COMBATE A INCÊNDIO EM FIBRA DE POLIESTER PURA, COM 1.1/2", REVESTIDA INTERNAMENTE, COMPRIMENTO DE 15M - FORNECIMENTO E INSTALAÇÃO. AF_10/2020	UN	39,00	436,82	17.035,98	0,05201%	97,85058%	C
13.1.7	93009	SINAPI	ELETRODUTO RÍGIDO ROSCÁVEL, PVC, DN 60 MM (2") - FORNECIMENTO E INSTALAÇÃO. AF_12/2015	M	600,00	28,36	17.016,00	0,05195%	97,90252%	C
5.3	103673	SINAPI	LANÇAMENTO COM USO DE BOMBA, ADENSAMENTO E ACABAMENTO DE CONCRETO EM ESTRUTURAS. AF_02/2022	M3	500,00	33,67	16.835,00	0,05139%	97,95391%	C
15.6	101910	SINAPI	EXTINTOR DE INCÊNDIO PORTÁTIL COM CARGA DE PQS DE 8 KG, CLASSE BC - FORNECIMENTO E INSTALAÇÃO. AF_10/2020_P	UN	39,00	429,42	16.747,38	0,05113%	98,00504%	C
12.3.26	89797	SINAPI	JUNÇÃO SIMPLES, PVC, SÉRIE NORMAL, ESGOTO PREDIAL, DN 100 X 100 MM, JUNTA ELÁSTICA, FORNECIDO E INSTALADO EM RAMAL DE DESCARGA OU RAMAL DE ESGOTO SANITÁRIO. AF_12/2014	UN	285,00	56,05	15.974,25	0,04877%	98,05381%	C
12.1.28	89353	SINAPI	REGISTRO DE GAVETA BRUTO, LATÃO, ROSCÁVEL, 3/4", FORNECIDO E INSTALADO EM RAMAL DE ÁGUA. AF_12/2014	UN	342,00	46,66	15.957,72	0,04872%	98,10252%	C



GOVERNO DO MARANHÃO
Secretaria de Estado do Desenvolvimento Social - SEDES



OBJETO: REGISTRO DE PREÇOS PARA CONTRATAÇÃO DE EMPRESA ESPECIALIZADA EM SERVIÇOS DE REFORMA E AMPLIAÇÃO DE CRAS, CREAS, MERCADOS PÚBLICOS, LOGRADOUROS PÚBLICOS E DEMAIS PRÉDIOS PÚBLICOS NO ESTADO DO MARANHÃO.

Local: Maranhão.

Data Base: SINAPI 03/2022, SICRO 01/2022, ORSE 02/2022 - COM DESONERAÇÃO

BDI: 28,81%

BDI DIF: 0,00%

Revisão: 0

ENCARGOS SOCIAIS: COM DESONERAÇÃO

Horista 83,87%

Mensalista 47,51%

CURVA ABC - SERVIÇOS

ITEM	CODIGO	FONTE	DISCRIMINAÇÃO DOS SERVIÇOS	UNID	QUANT.	PREÇO UNIT. C/ BDI	PREÇO TOTAL	PESO (%)	ACUM. (%)	CURVA
16.6	102201	SINAPI	APLICAÇÃO MASSA ACRÍLICA PARA MADEIRA, PARA PINTURA COM TINTA DE ACABAMENTO (PIGMENTADA). AF_01/2021	M2	1.000,00	15,95	15.950,00	0,04869%	98,15121%	C
13.1.8	101875	SINAPI	QUADRO DE DISTRIBUIÇÃO DE ENERGIA EM CHAPA DE AÇO GALVANIZADO, DE EMBUTIR, COM BARRAMENTO TRIFÁSICO, PARA 12 DISJUNTORES DIN 100A - FORNECIMENTO E INSTALAÇÃO. AF_10/2020	UN	25,00	621,84	15.546,00	0,04746%	98,19867%	C
12.3.35	89784	SINAPI	TE, PVC, SERIE NORMAL, ESGOTO PREDIAL, DN 50 X 50 MM, JUNTA ELÁSTICA, FORNECIDO E INSTALADO EM RAMAL DE DESCARGA OU RAMAL DE ESGOTO SANITÁRIO. AF_12/2014	UN	666,00	23,34	15.544,44	0,04745%	98,24613%	C
13.1.4	92986	SINAPI	CABO DE COBRE FLEXÍVEL ISOLADO, 35 MM², ANTI-CHAMA 0,6/1,0 KV, PARA DISTRIBUIÇÃO - FORNECIMENTO E INSTALAÇÃO. AF_12/2015	M	300,00	50,24	15.072,00	0,04601%	98,29214%	C
15.1	12895	ORSE	PLACA DE SINALIZACAO, FOTOLUMINESCENTE, EM PVC, ROTA DE FUGA	UN	900,00	16,39	14.751,00	0,04503%	98,33717%	C
12.3.11	89733	SINAPI	CURVA CURTA 90 GRAUS, PVC, SERIE NORMAL, ESGOTO PREDIAL, DN 50 MM, JUNTA ELÁSTICA, FORNECIDO E INSTALADO EM RAMAL DE DESCARGA OU RAMAL DE ESGOTO SANITÁRIO. AF_12/2014	UN	640,00	22,29	14.265,60	0,04355%	98,38072%	C
12.1.21	89443	SINAPI	TE, PVC, SOLDÁVEL, DN 32MM, INSTALADO EM RAMAL DE DISTRIBUIÇÃO DE ÁGUA - FORNECIMENTO E INSTALAÇÃO. AF_12/2014	UN	1.000,00	14,16	14.160,00	0,04323%	98,42395%	C
4.8	5915324	SICRO3	TRANSPORTE COM CAMINHÃO CARROCERIA DE 5 T - RODOVIA PAVIMENTADA	TKM	10.000,00	1,37	13.700,00	0,04182%	98,46577%	C
12.4.6	86901	SINAPI	CUBA DE EMBUTIR OVAL EM LOUÇA BRANCA, 35 X 50CM OU EQUIVALENTE - FORNECIMENTO E INSTALAÇÃO. AF_12/2013	UN	100,00	136,12	13.612,00	0,04155%	98,50732%	C
6.1.9	103673	SINAPI	LANÇAMENTO COM USO DE BOMBA, ADENSAMENTO E ACABAMENTO DE CONCRETO EM ESTRUTURAS. AF_02/2022	M3	400,00	33,67	13.468,00	0,04111%	98,54844%	C
7.4	92786	SINAPI	ARMAÇÃO DE LAJE DE UMA ESTRUTURA CONVENCIONAL DE CONCRETO ARMADO EM UMA EDIFICAÇÃO TÉRREA OU SOBRADO UTILIZANDO AÇO CA-50 DE 8,0 MM - MONTAGEM. AF_12/2015	KG	800,00	16,68	13.344,00	0,04074%	98,58918%	C
13.2.1	91924	SINAPI	CABO DE COBRE FLEXÍVEL ISOLADO, 1,5 MM², ANTI-CHAMA 450/750 V, PARA CIRCUITOS TERMINAIS - FORNECIMENTO E INSTALAÇÃO. AF_12/2015	UN	4.000,00	3,32	13.280,00	0,04054%	98,62972%	C
13.2.16	424	ORSE	Fornecimento e instalação de vergalhão (tirante c/ rosca d=3/8"x1000mm (marvitec ref. 1431 ou similar)	UN	471,00	28,15	13.258,65	0,04048%	98,67019%	C
12.1.9	89364	SINAPI	CURVA 90 GRAUS, PVC, SOLDÁVEL, DN 25MM, INSTALADO EM RAMAL OU SUB-RAMAL DE ÁGUA - FORNECIMENTO E INSTALAÇÃO. AF_12/2014	UN	1.140,00	11,63	13.258,20	0,04047%	98,71067%	C
12.1.22	89449	SINAPI	TUBO, PVC, SOLDÁVEL, DN 50MM, INSTALADO EM PRUMADA DE ÁGUA - FORNECIMENTO E INSTALAÇÃO. AF_12/2014	M	540,00	23,26	12.560,40	0,03834%	98,74901%	C
15.12	103019	SINAPI	REGISTRO OU VÁLVULA GLOBO ANGULAR EM LATÃO, PARA HIDRANTES EM INSTALAÇÃO PREDIAL DE INCÊNDIO, 45 GRAUS, 2 1/2" - FORNECIMENTO E INSTALAÇÃO. AF_08/2021	UN	39,00	318,16	12.408,24	0,03788%	98,78689%	C
4.6	5914479	SICRO3	TRANSPORTE COM CAMINHÃO CARROCERIA DE 15 T - RODOVIA PAVIMENTADA	TKM	14.146,16	0,85	12.024,23	0,03671%	98,82360%	C
13.2.26	91959	SINAPI	INTERRUPTOR SIMPLES (2 MÓDULOS), 10A/250V, INCLUINDO SUPORTE E PLACA - FORNECIMENTO E INSTALAÇÃO. AF_12/2015	UN	300,00	39,00	11.700,00	0,03572%	98,85932%	C
13.2.29	97597	SINAPI	SENSOR DE PRESEÇA COM FOTOCÉLULA, FIXAÇÃO EM TETO - FORNECIMENTO E INSTALAÇÃO. AF_11/2017	UN	100,00	116,79	11.679,00	0,03565%	98,89497%	C
12.3.4	89708	SINAPI	CAIXA SIFONADA, PVC, DN 150 X 185 X 75 MM, JUNTA ELÁSTICA, FORNECIDA E INSTALADA EM RAMAL DE DESCARGA OU EM RAMAL DE ESGOTO SANITÁRIO. AF_12/2014	UN	100,00	113,58	11.358,00	0,03467%	98,92964%	C
13.2.8	12573	SINAPI	SUPORTE VERTICAL 150 X 75/100 MM PARA FIXAÇÃO DE ELETROCALHA METÁLICA (REF.: MOPA OU SIMILAR)	UN	402,00	26,85	10.793,70	0,03295%	98,96259%	C
12.1.7	89764	SINAPI	BUCHA DE REDUÇÃO, CPVC, SOLDÁVEL, DN35MM X 28MM, INSTALADO EM RAMAL DE DISTRIBUIÇÃO DE ÁGUA - FORNECIMENTO E INSTALAÇÃO. AF_12/2014	UN	300,00	34,37	10.311,00	0,03148%	98,99407%	C
12.3.31	89711	SINAPI	TUBO PVC, SERIE NORMAL, ESGOTO PREDIAL, DN 40 MM, FORNECIDO E INSTALADO EM RAMAL DE DESCARGA OU RAMAL DE ESGOTO SANITÁRIO. AF_12/2014	M	500,00	19,70	9.850,00	0,03007%	99,02414%	C
17.10	10709	ORSE	LETREIRO EM CHAPA GALVANIZADA L=50CM, SEM PINTURA OU PLOTAGEM EM ADESIVO	M	60,00	150,61	9.036,60	0,02759%	99,05173%	C
12.3.29	89557	SINAPI	REDUÇÃO EXCÊNTRICA, PVC, SERIE R, ÁGUA PLUVIAL, DN 100 X 75 MM, JUNTA ELÁSTICA, FORNECIDO E INSTALADO EM RAMAL DE ENCAMINHAMENTO. AF_12/2014	UN	240,00	36,11	8.666,40	0,02646%	99,07818%	C
12.1.17	89356	SINAPI	TUBO, PVC, SOLDÁVEL, DN 25MM, INSTALADO EM RAMAL OU SUB-RAMAL DE ÁGUA - FORNECIMENTO E INSTALAÇÃO. AF_12/2014	M	423,00	20,46	8.654,58	0,02642%	99,10461%	C
12.2.5	89854	SINAPI	JOELHO 90 GRAUS, PVC, SERIE NORMAL, ESGOTO PREDIAL, DN 150 MM, JUNTA ELÁSTICA, FORNECIDO E INSTALADO EM SUBCOLETOR AÉREO DE ESGOTO SANITÁRIO. AF_12/2014	UN	80,00	104,88	8.390,40	0,02561%	99,13022%	C
12.1.20	89440	SINAPI	TE, PVC, SOLDÁVEL, DN 25MM, INSTALADO EM RAMAL DE DISTRIBUIÇÃO DE ÁGUA - FORNECIMENTO E INSTALAÇÃO. AF_12/2014	UN	1.000,00	8,32	8.320,00	0,02540%	99,15562%	C
12.3.18	89744	SINAPI	JOELHO 90 GRAUS, PVC, SERIE NORMAL, ESGOTO PREDIAL, DN 100 MM, JUNTA ELÁSTICA, FORNECIDO E INSTALADO EM RAMAL DE DESCARGA OU RAMAL DE ESGOTO SANITÁRIO. AF_12/2014	UN	300,00	27,71	8.313,00	0,02538%	99,18100%	C
12.3.24	89565	SINAPI	JUNÇÃO SIMPLES, PVC, SERIE R, ÁGUA PLUVIAL, DN 75 X 75 MM, JUNTA ELÁSTICA, FORNECIDO E INSTALADO EM RAMAL DE ENCAMINHAMENTO. AF_12/2014	UN	120,00	69,24	8.308,80	0,02536%	99,20636%	C
12.3.17	89531	SINAPI	JOELHO 45 GRAUS, PVC, SERIE R, ÁGUA PLUVIAL, DN 100 MM, JUNTA ELÁSTICA, FORNECIDO E INSTALADO EM RAMAL DE ENCAMINHAMENTO. AF_12/2014	UN	180,00	44,54	8.017,20	0,02447%	99,23084%	C
12.3.23	89569	SINAPI	JUNÇÃO SIMPLES, PVC, SERIE R, ÁGUA PLUVIAL, DN 100 X 75 MM, JUNTA ELÁSTICA, FORNECIDO E INSTALADO EM RAMAL DE ENCAMINHAMENTO. AF_12/2014	UN	81,00	97,29	7.880,49	0,02406%	99,25489%	C
17.2	100868	SINAPI	BARRA DE APOIO RETA, EM AÇO INOX POLIDO, COMPRIMENTO 80 CM, FIXADA NA PAREDE - FORNECIMENTO E INSTALAÇÃO. AF_01/2020	UN	20,00	387,46	7.749,20	0,02366%	99,27855%	C



GOVERNO DO MARANHÃO
Secretaria de Estado do Desenvolvimento Social - SEDES



OBJETO: REGISTRO DE PREÇOS PARA CONTRATAÇÃO DE EMPRESA ESPECIALIZADA EM SERVIÇOS DE REFORMA E AMPLIAÇÃO DE CRAS, CREAS, MERCADOS PÚBLICOS, LOGRADOUROS PÚBLICOS E DEMAIS PRÉDIOS PÚBLICOS NO ESTADO DO MARANHÃO.

Local: Maranhão.

Data Base: SINAPI 03/2022, SICRO 01/2022, ORSE 02/2022 - COM DESONERAÇÃO

BDI: 28,81%

BDI DIF: 0,00%

Revisão: 0

ENCARGOS SOCIAIS: COM DESONERAÇÃO

Horista: 83,87%

Mensalista: 47,51%

CURVA ABC - SERVIÇOS

ITEM	CODIGO	FONTE	DISCRIMINAÇÃO DOS SERVIÇOS	UNID	QUANT.	PREÇO UNIT. C/ BDI	PREÇO TOTAL	PESO (%)	ACUM. (%)	CURVA
17.3	100867	SINAPI	BARRA DE APOIO RETA, EM AÇO INOX POLIDO, COMPRIMENTO 70 CM, FIXADA NA PAREDE - FORNECIMENTO E INSTALAÇÃO. AF_01/2020	UN	20,00	373,26	7.465,20	0,02279%	99,30134%	C
13.2.25	91953	SINAPI	INTERRUPTOR SIMPLES (1 MÓDULO), 10A/250V, INCLUINDO SUPORTE E PLACA - FORNECIMENTO E INSTALAÇÃO. AF_12/2015	UN	300,00	24,58	7.374,00	0,02251%	99,32385%	C
2.4.1	CP.004	SEDES	TAXAS E EMOLUMENTOS PARA EXECUÇÃO DA OBRA	M2	24,00	301,33	7.231,92	0,02208%	99,34593%	C
12.3.12	89742	SINAPI	CURVA CURTA 90 GRAUS, PVC, SERIE NORMAL, ESGOTO PREDIAL, DN 75 MM, JUNTA ELÁSTICA, FORNECIDO E INSTALADO EM RAMAL DE DESCARGA OU RAMAL DE ESGOTO SANITÁRIO. AF_12/2014	UN	180,00	39,55	7.119,00	0,02173%	99,36766%	C
12.3.7	89748	SINAPI	CURVA CURTA 90 GRAUS, PVC, SERIE NORMAL, ESGOTO PREDIAL, DN 100 MM, JUNTA ELÁSTICA, FORNECIDO E INSTALADO EM RAMAL DE DESCARGA OU RAMAL DE ESGOTO SANITÁRIO. AF_12/2014	UN	150,00	47,28	7.092,00	0,02165%	99,38931%	C
12.4.8	86906	SINAPI	TORNEIRA CROMADA DE MESA, 1/2"X 3/4" PARA LAVATÓRIO, PADRÃO POPULAR - FORNECIMENTO E INSTALAÇÃO. AF_01/2020	UN	100,00	67,59	6.759,00	0,02063%	99,40995%	C
17.4	100870	SINAPI	BARRA DE APOIO RETA, EM ALUMÍNIO, COMPRIMENTO 60 CM, FIXADA NA PAREDE - FORNECIMENTO E INSTALAÇÃO. AF_01/2020	UN	20,00	334,59	6.691,80	0,02043%	99,43037%	C
13.1.12	93654	SINAPI	DISJUNTOR MONOPOLAR TIPO DIN, CORRENTE NOMINAL DE 16A - FORNECIMENTO E INSTALAÇÃO. AF_04/2016	UN	500,00	13,02	6.510,00	0,01987%	99,45025%	C
15.10	11173	ORSE	BOMBA PARA INCÊNDIO JOCKEY 2CV	UN	3,00	2.107,03	6.321,09	0,01930%	99,46954%	C
13.2.12	11405	ORSE	JUNÇÃO INTERNA TIPO "I" PARA PERFILADO, (REF.: MOPA OU SIMILAR)	UN	447,00	14,10	6.302,70	0,01924%	99,48879%	C
16.3	102214	SINAPI	PINTURA VERNIZ (INCOLOR) ALQUÍDICO EM MADEIRA, USO INTERNO, 2 DEMÃOS. AF_01/2021	M2	336,00	18,58	6.242,88	0,01906%	99,50784%	C
14.4	89356	SINAPI	TUBO, PVC, SOLDÁVEL, DN 25MM, INSTALADO EM RAMAL OU SUB-RAMAL DE ÁGUA - FORNECIMENTO E INSTALAÇÃO. AF_12/2014	M	300,00	20,46	6.138,00	0,01874%	99,52658%	C
14.3	91927	SINAPI	CABO DE COBRE FLEXÍVEL ISOLADO, 2,5 MM ² , ANTI-CHAMA 0,6/1,0 KV, PARA CIRCUITOS TERMINAIS - FORNECIMENTO E INSTALAÇÃO. AF_12/2015	M	900,00	6,73	6.057,00	0,01849%	99,54507%	C
15.2	97599	SINAPI	LUMINÁRIA DE EMERGÊNCIA, COM 30 LÂMPADAS LED DE 2 W, SEM REATOR - FORNECIMENTO E INSTALAÇÃO. AF_02/2020	UN	174,00	32,91	5.726,34	0,01748%	99,56255%	C
12.3.8	89733	SINAPI	CURVA CURTA 90 GRAUS, PVC, SERIE NORMAL, ESGOTO PREDIAL, DN 50 MM, JUNTA ELÁSTICA, FORNECIDO E INSTALADO EM RAMAL DE DESCARGA OU RAMAL DE ESGOTO SANITÁRIO. AF_12/2014	UN	250,00	22,29	5.572,50	0,01701%	99,57957%	C
12.3.21	89785	SINAPI	JUNÇÃO SIMPLES, PVC, SERIE NORMAL, ESGOTO PREDIAL, DN 50 X 50 MM, JUNTA ELÁSTICA, FORNECIDO E INSTALADO EM RAMAL DE DESCARGA OU RAMAL DE ESGOTO SANITÁRIO. AF_12/2014	UN	213,00	25,85	5.506,05	0,01681%	99,59637%	C
12.1.5	89678	SINAPI	BUCHA DE REDUÇÃO, CPVC, SOLDÁVEL, DN28MM X 22MM, INSTALADO EM RAMAL OU SUB-RAMAL DE ÁGUA - FORNECIMENTO E INSTALAÇÃO. AF_12/2014	UN	520,00	10,24	5.324,80	0,01626%	99,61263%	C
12.1.6	89832	SINAPI	BUCHA DE REDUÇÃO, CPVC, SOLDÁVEL, DN 42MM X 22MM, INSTALADO EM RAMAL DE DISTRIBUIÇÃO DE ÁGUA - FORNECIMENTO E INSTALAÇÃO. AF_12/2014	UN	120,00	43,79	5.254,80	0,01604%	99,62867%	C
13.2.27	91977	SINAPI	INTERRUPTOR SIMPLES (6 MÓDULOS), 10A/250V, INCLUINDO SUPORTE E PLACA - FORNECIMENTO E INSTALAÇÃO. AF_12/2015	UN	50,00	101,95	5.097,50	0,01556%	99,64423%	C
12.1.13	89642	SINAPI	JOELHO 45 GRAUS, CPVC, SOLDÁVEL, DN 22MM, INSTALADO EM RAMAL OU SUB-RAMAL DE ÁGUA - FORNECIMENTO E INSTALAÇÃO. AF_12/2014	UN	324,00	15,39	4.986,36	0,01522%	99,65945%	C
12.3.39	86883	SINAPI	SIFÃO DO TIPO FLEXÍVEL EM PVC 1 1/2" FORNECIMENTO E INSTALAÇÃO. AF_12/2013	UN	354,00	14,01	4.959,54	0,01514%	99,67460%	C
4.7	5914614	SICRO3	TRANSPORTE COM CAMINHÃO CARROCERIA COM GUINDAUTO DE 20 T.M - RODOVIA PAVIMENTADA	TKM	2.341,48	2,03	4.753,20	0,01451%	99,68911%	C
12.3.15	89498	SINAPI	JOELHO 45 GRAUS, PVC, SOLDÁVEL, DN 40MM, INSTALADO EM PRUMADA DE ÁGUA - FORNECIMENTO E INSTALAÇÃO. AF_12/2014	UN	312,00	14,68	4.580,16	0,01398%	99,70309%	C
12.3.3	89482	SINAPI	CAIXA SIFONADA, PVC, DN 100 X 100 X 50 MM, FORNECIDA E INSTALADA EM RAMAIS DE ENCAMINHAMENTO DE ÁGUA PLUVIAL. AF_12/2014	UN	100,00	44,07	4.407,00	0,01345%	99,71654%	C
12.1.24	89397	SINAPI	TÊ DE REDUÇÃO, PVC, SOLDÁVEL, DN 25MM X 20MM, INSTALADO EM RAMAL OU SUB-RAMAL DE ÁGUA - FORNECIMENTO E INSTALAÇÃO. AF_12/2014	UN	300,00	14,51	4.353,00	0,01329%	99,72983%	C
12.3.10	89728	SINAPI	CURVA CURTA 90 GRAUS, PVC, SERIE NORMAL, ESGOTO PREDIAL, DN 40 MM, JUNTA SOLDÁVEL, FORNECIDO E INSTALADO EM RAMAL DE DESCARGA OU RAMAL DE ESGOTO SANITÁRIO. AF_12/2014	UN	354,00	11,92	4.219,68	0,01288%	99,74271%	C
13.2.11	9977	ORSE	FORNECIMENTO E COLOCAÇÃO DE GANCHO COM BUCHA 4,4 X 70 - 8MM	UN	315,00	13,21	4.161,15	0,01270%	99,75542%	C
12.3.20	89724	SINAPI	JOELHO 90 GRAUS, PVC, SERIE NORMAL, ESGOTO PREDIAL, DN 40 MM, JUNTA SOLDÁVEL, FORNECIDO E INSTALADO EM RAMAL DE DESCARGA OU RAMAL DE ESGOTO SANITÁRIO. AF_12/2014	UN	354,00	11,00	3.894,00	0,01189%	99,76730%	C
12.1.18	89447	SINAPI	TUBO, PVC, SOLDÁVEL, DN 32MM, INSTALADO EM PRUMADA DE ÁGUA - FORNECIMENTO E INSTALAÇÃO. AF_12/2014	M	255,00	14,04	3.580,20	0,01093%	99,77823%	C
13.1.13	93656	SINAPI	DISJUNTOR MONOPOLAR TIPO DIN, CORRENTE NOMINAL DE 25A - FORNECIMENTO E INSTALAÇÃO. AF_04/2016	UN	250,00	14,13	3.532,50	0,01078%	99,78902%	C
12.1.23	89366	SINAPI	JOELHO 90 GRAUS COM BUCHA DE LATÃO, PVC, SOLDÁVEL, DN 25MM, X 3/4" INSTALADO EM RAMAL OU SUB-RAMAL DE ÁGUA - FORNECIMENTO E INSTALAÇÃO. AF_12/2014	UN	180,00	17,90	3.222,00	0,00984%	99,79885%	C
13.2.3	5023	SINAPI	CABO DE COBRE PP CORDPLAST 2 X 2,5 MM ² , 450/750V - FORNECIMENTO	M	225,00	13,93	3.134,25	0,00957%	99,80842%	C
12.1.25	89594	SINAPI	UNIÃO, PVC, SOLDÁVEL, DN 50MM, INSTALADO EM PRUMADA DE ÁGUA - FORNECIMENTO E INSTALAÇÃO. AF_12/2014	UN	60,00	52,12	3.127,20	0,00955%	99,81797%	C



GOVERNO DO MARANHÃO
Secretaria de Estado do Desenvolvimento Social - SEDES



OBJETO: REGISTRO DE PREÇOS PARA CONTRATAÇÃO DE EMPRESA ESPECIALIZADA EM SERVIÇOS DE REFORMA E AMPLIAÇÃO DE CRAS, CREAS, MERCADOS PÚBLICOS, LOGRADOUROS PÚBLICOS E DEMAIS PRÉDIOS PÚBLICOS NO ESTADO DO MARANHÃO.

Local: Maranhão.

Data Base: SINAPI 03/2022, SICRO 01/2022, ORSE 02/2022 - COM DESONERAÇÃO

BDI: 28,81%

BDI DIF: 0,00%

Revisão: 0

ENCARGOS SOCIAIS: COM DESONERAÇÃO

Horista 83,87%

Mensalista 47,51%

CURVA ABC - SERVIÇOS

ITEM	CODIGO	FONTE	DISCRIMINAÇÃO DOS SERVIÇOS	UNID	QUANT.	PREÇO UNIT. C/ BDI	PREÇO TOTAL	PESO (%)	ACUM. (%)	CURVA
12.3.28	89783	SINAPI	JUNÇÃO SIMPLES, PVC, SERIE NORMAL, ESGOTO PREDIAL, DN 40 MM, JUNTA SOLDÁVEL, FORNECIDO E INSTALADO EM RAMAL DE DESCARGA OU RAMAL DE ESGOTO SANITÁRIO. AF_12/2014	UN	240,00	12,98	3.115,20	0,00951%	99,82748%	C
12.1.4	94706	SINAPI	ADAPTADOR COM FLANGE E ANEL DE VEDAÇÃO, PVC, SOLDÁVEL, DN 50 MM X 1 1/2", INSTALADO EM RESERVAÇÃO DE ÁGUA DE EDIFICAÇÃO QUE POSSUA RESERVATÓRIO DE FIBRA/FIBROCIMENTO FORNECIMENTO E INSTALAÇÃO. AF_06/2016	UN	60,00	51,18	3.070,80	0,00937%	99,83685%	C
12.3.30	89681	SINAPI	REDUÇÃO EXCÊNTRICA, PVC, SERIE R, ÁGUA PLUVIAL, DN 150 X 100 MM, JUNTA ELÁSTICA, FORNECIDO E INSTALADO EM CONDUTORES VERTICAIS DE ÁGUAS PLUVIAIS. AF_12/2014	UN	30,00	97,76	2.932,80	0,00895%	99,84581%	C
12.3.36	89796	SINAPI	TE, PVC, SERIE NORMAL, ESGOTO PREDIAL, DN 100 X 100 MM, JUNTA ELÁSTICA, FORNECIDO E INSTALADO EM RAMAL DE DESCARGA OU RAMAL DE ESGOTO SANITÁRIO. AF_12/2014	UN	60,00	47,96	2.877,60	0,00878%	99,85459%	C
12.3.40	86879	SINAPI	VÁLVULA EM PLÁSTICO 1" PARA PIA, TANQUE OU LAVATÓRIO, COM OU SEM LADRÃO - FORNECIMENTO E INSTALAÇÃO. AF_12/2013	UN	354,00	7,63	2.701,02	0,00825%	99,86284%	C
6.1.2	92791	SINAPI	CORTE E DOBRA DE AÇO CA-60, DIÂMETRO DE 5,0 MM, UTILIZADO EM ESTRUTURAS DIVERSAS, EXCETO LAJES. AF_12/2015	KG	200,00	13,33	2.666,00	0,00814%	99,87097%	C
13.2.6	95778	SINAPI	CONDULETE DE ALUMÍNIO, TIPO C, PARA ELETRODUTO DE AÇO GALVANIZADO DN 20 MM (3/4"), APARENTE - FORNECIMENTO E INSTALAÇÃO. AF_11/2016_P	UN	90,00	28,44	2.559,60	0,00781%	99,87879%	C
2.5.3	97644	SINAPI	REMOÇÃO DE PORTAS, DE FORMA MANUAL, SEM REAPROVEITAMENTO. AF_12/2017	M2	336,00	7,44	2.499,84	0,00763%	99,88642%	C
15.8	90459	SINAPI	QUEBRA EM ALVENARIA PARA INSTALAÇÃO DE ABRIGO PARA MANGUEIRAS (90X60 CM). AF_05/2015	UN	78,00	31,98	2.494,44	0,00761%	99,89403%	C
12.1.12	89540	SINAPI	CURVA DE TRANSPOSIÇÃO, PVC, SOLDÁVEL, DN 25MM, INSTALADO EM PRUMADA DE ÁGUA - FORNECIMENTO E INSTALAÇÃO. AF_12/2014	UN	180,00	13,04	2.347,20	0,00717%	99,90120%	C
13.1.10	93669	SINAPI	DISJUNTOR TRIPOLAR TIPO DIN, CORRENTE NOMINAL DE 20A - FORNECIMENTO E INSTALAÇÃO. AF_04/2016	UN	25,00	82,43	2.060,75	0,00629%	99,90749%	C
12.3.19	89731	SINAPI	JOELHO 90 GRAUS, PVC, SERIE NORMAL, ESGOTO PREDIAL, DN 50 MM, JUNTA ELÁSTICA, FORNECIDO E INSTALADO EM RAMAL DE DESCARGA OU RAMAL DE ESGOTO SANITÁRIO. AF_12/2014	UN	162,00	11,92	1.931,04	0,00590%	99,91339%	C
13.1.9	93672	SINAPI	DISJUNTOR TRIPOLAR TIPO DIN, CORRENTE NOMINAL DE 40A - FORNECIMENTO E INSTALAÇÃO. AF_04/2016	UN	20,00	92,16	1.843,20	0,00563%	99,91901%	C
12.3.14	89804	SINAPI	CURVA LONGA 90 GRAUS, PVC, SERIE NORMAL, ESGOTO PREDIAL, DN 50 MM, JUNTA ELÁSTICA, FORNECIDO E INSTALADO EM PRUMADA DE ESGOTO SANITÁRIO OU VENTILAÇÃO. AF_12/2014	UN	90,00	20,27	1.824,30	0,00557%	99,92458%	C
12.3.16	89502	SINAPI	JOELHO 45 GRAUS, PVC, SOLDÁVEL, DN 50MM, INSTALADO EM PRUMADA DE ÁGUA - FORNECIMENTO E INSTALAÇÃO. AF_12/2014	UN	90,00	18,30	1.647,00	0,00503%	99,92961%	C
12.1.8	89504	SINAPI	CURVA 45 GRAUS, PVC, SOLDÁVEL, DN 50MM, INSTALADO EM PRUMADA DE ÁGUA - FORNECIMENTO E INSTALAÇÃO. AF_12/2014	UN	60,00	25,72	1.543,20	0,00471%	99,93432%	C
12.3.25	89834	SINAPI	JUNÇÃO SIMPLES, PVC, SERIE NORMAL, ESGOTO PREDIAL, DN 100 X 100 MM, JUNTA ELÁSTICA, FORNECIDO E INSTALADO EM PRUMADA DE ESGOTO SANITÁRIO OU VENTILAÇÃO. AF_12/2014	UN	30,00	49,48	1.484,40	0,00453%	99,93885%	C
12.1.2	89383	SINAPI	ADAPTADOR CURTO COM BOLSA E ROSCA PARA REGISTRO, PVC, SOLDÁVEL, DN 25MM X 3/4" INSTALADO EM RAMAL OU SUB-RAMAL DE ÁGUA - FORNECIMENTO E INSTALAÇÃO. AF_12/2014	UN	228,00	6,40	1.459,20	0,00445%	99,94331%	C
12.1.1	89595	SINAPI	ADAPTADOR CURTO COM BOLSA E ROSCA PARA REGISTRO, PVC, SOLDÁVEL, DN 50MM X 1.1/4" INSTALADO EM PRUMADA DE ÁGUA - FORNECIMENTO E INSTALAÇÃO. AF_12/2014	UN	80,00	18,03	1.442,40	0,00440%	99,94771%	C
12.1.3	94703	SINAPI	ADAPTADOR COM FLANGE E ANEL DE VEDAÇÃO, PVC, SOLDÁVEL, DN 25 MM X 3/4", INSTALADO EM RESERVAÇÃO DE ÁGUA DE EDIFICAÇÃO QUE POSSUA RESERVATÓRIO DE FIBRA/FIBROCIMENTO FORNECIMENTO E INSTALAÇÃO. AF_06/2016	UN	60,00	23,94	1.436,40	0,00439%	99,95210%	C
12.3.13	89748	SINAPI	CURVA CURTA 90 GRAUS, PVC, SERIE NORMAL, ESGOTO PREDIAL, DN 100 MM, JUNTA ELÁSTICA, FORNECIDO E INSTALADO EM RAMAL DE DESCARGA OU RAMAL DE ESGOTO SANITÁRIO. AF_12/2014	UN	30,00	47,28	1.418,40	0,00433%	99,95643%	C
12.3.6	90733	SINAPI	ASSENTAMENTO DE TUBO DE PVC PARA REDE COLETORA DE ESGOTO DE PAREDE MACIÇA, DN 100 MM, JUNTA ELÁSTICA, INSTALADO EM LOCAL COM NÍVEL BAIXO DE INTERFERÊNCIAS (NÃO INCLUI FORNECIMENTO). AF_06/2015	M	500,00	2,73	1.365,00	0,00417%	99,96059%	C
12.2.1	89710	SINAPI	RALO SECO, PVC, DN 100 X 40 MM, JUNTA SOLDÁVEL, FORNECIDO E INSTALADO EM RAMAL DE DESCARGA OU EM RAMAL DE ESGOTO SANITÁRIO. AF_12/2014	UN	80,00	16,17	1.293,60	0,00395%	99,96454%	C
12.2.2	89709	SINAPI	RALO SIFONADO, PVC, DN 100 X 40 MM, JUNTA SOLDÁVEL, FORNECIDO E INSTALADO EM RAMAL DE DESCARGA OU EM RAMAL DE ESGOTO SANITÁRIO. AF_12/2014	UN	60,00	19,59	1.175,40	0,00359%	99,96813%	C
15.13	94495	SINAPI	REGISTRO DE GAVETA BRUTO, LATÃO, ROSCÁVEL, 1" - FORNECIMENTO E INSTALAÇÃO. AF_08/2021	UN	15,00	72,62	1.089,30	0,00333%	99,97146%	C
13.2.14	12557	ORSE	JUNÇÃO INTERNA TIPO "T" PARA PERFILADO, (REF.: MOPA OU SIMILAR)	UN	66,00	16,16	1.066,56	0,00326%	99,97471%	C
15.9	102138	SINAPI	NOTO BOMBA HORIZONTAL DE 12,5 A 25 CV, HM 140 M (NÃO INCLUI O FORNECIMENTO DA BOMBA). AF_12/2020	UN	6,00	173,99	1.043,94	0,00319%	99,97790%	C
9.2.4	100703	SINAPI	PUXADOR CENTRAL PARA ESQUADRIA DE MADEIRA. AF_12/2019	UN	22,00	38,70	851,40	0,00260%	99,98050%	C
12.3.9	89730	SINAPI	CURVA LONGA 90 GRAUS, PVC, SERIE NORMAL, ESGOTO PREDIAL, DN 40 MM, JUNTA SOLDÁVEL, FORNECIDO E INSTALADO EM RAMAL DE DESCARGA OU RAMAL DE ESGOTO SANITÁRIO. AF_12/2014	UN	60,00	13,13	787,80	0,00240%	99,98290%	C
15.14	94497	SINAPI	REGISTRO DE GAVETA BRUTO, LATÃO, ROSCÁVEL, 1 1/2" - FORNECIMENTO E INSTALAÇÃO. AF_08/2021	UN	6,00	125,24	751,44	0,00229%	99,98520%	C
13.2.13	11406	ORSE	JUNÇÃO INTERNA TIPO "I" PARA PERFILADO, (REF.: MOPA OU SIMILAR)	UN	54,00	12,62	681,48	0,00208%	99,98728%	C
12.3.22	1634	ORSE	JUNÇÃO SIMPLES EM PVC RÍGIDO C/ ANÉIS, PARA ESGOTO PRIMÁRIO, DIÂM = 75 X 50MM	UN	15,00	42,66	639,90	0,00195%	99,98923%	C
13.2.4	92865	SINAPI	CAIXA OCTOGONAL 4" X 4", METÁLICA, INSTALADA EM LAJE - FORNECIMENTO E INSTALAÇÃO. AF_12/2015	UN	50,00	11,36	568,00	0,00173%	99,99096%	C



GOVERNO DO MARANHÃO
Secretaria de Estado do Desenvolvimento Social - SEDES



OBJETO: REGISTRO DE PREÇOS PARA CONTRATAÇÃO DE EMPRESA ESPECIALIZADA EM SERVIÇOS DE REFORMA E AMPLIAÇÃO DE CRAS, CREAS, MERCADOS PÚBLICOS, LOGRADOUROS PÚBLICOS E DEMAIS PRÉDIOS PÚBLICOS NO ESTADO DO MARANHÃO.

Local: Maranhão.

Data Base: SINAPI 03/2022, SICRO 01/2022, ORSE 02/2022 - COM DESONERAÇÃO

BDI: 28,81%

BDI DIF: 0,00%

Revisão: 0

ENCARGOS SOCIAIS: COM DESONERAÇÃO

Horista 83,87%

Mensalista 47,51%

CURVA ABC - SERVIÇOS

ITEM	CODIGO	FONTE	DISCRIMINAÇÃO DOS SERVIÇOS	UNID	QUANT.	PREÇO UNIT. C/ BDI	PREÇO TOTAL	PESO (%)	ACUM. (%)	CURVA
13.2.5	95777	SINAPI	CONDULETE DE ALUMÍNIO, TIPO B, PARA ELETRODUTO DE AÇO GALVANIZADO DN 20 MM (3/4"), APARENTE - FORNECIMENTO E INSTALAÇÃO. AF_11/2016_P	UN	20,00	27,65	553,00	0,00169%	99,99265%	C
15.15	101917	SINAPI	MANÔMETRO 0 A 200 PSI (0 A 14 KGF/CM2), D = 50MM - FORNECIMENTO E INSTALAÇÃO. AF_10/2020	UN	3,00	164,16	492,48	0,00150%	99,99416%	C
12.2.4	89405	SINAPI	JOELHO 45 GRAUS, PVC, SOLDÁVEL, DN 20MM, INSTALADO EM RAMAL DE DISTRIBUIÇÃO DE ÁGUA - FORNECIMENTO E INSTALAÇÃO. AF_12/2014	UN	80,00	5,22	417,60	0,00127%	99,99543%	C
12.2.6	89404	SINAPI	JOELHO 90 GRAUS, PVC, SOLDÁVEL, DN 20MM, INSTALADO EM RAMAL DE DISTRIBUIÇÃO DE ÁGUA - FORNECIMENTO E INSTALAÇÃO. AF_12/2014	UN	80,00	4,70	376,00	0,00115%	99,99658%	C
12.1.14	89412	SINAPI	JOELHO 90 GRAUS, PVC, SOLDÁVEL, DN 25MM, X 3/4" INSTALADO EM RAMAL DE DISTRIBUIÇÃO DE ÁGUA - FORNECIMENTO E INSTALAÇÃO. AF_12/2014	UN	33,00	9,66	318,78	0,00097%	99,99755%	C
12.1.15	89575	SINAPI	LUVA, PVC, SOLDÁVEL, DN 50MM, INSTALADO EM PRIMADA DE ÁGUA - FORNECIMENTO E INSTALAÇÃO. AF_12/2014	UN	24,00	12,73	305,52	0,00093%	99,99848%	C
12.1.16	94796	SINAPI	TORNEIRA DE BOIA PARA CAIXA D'ÁGUA, ROSCÁVEL, 3/4" - FORNECIMENTO E INSTALAÇÃO. AF_08/2021	UN	6,00	49,64	297,84	0,00091%	99,99939%	C
13.2.15	12558	ORSE	Junção interna tipo "X" para perfilado, (ref.: Mopa ou similar)	UN	12,00	16,55	198,60	0,00061%	100,00000%	C

TOTAL GERAL R\$ 32.756.983,19

Importa o seguinte orçamento em: **R\$32.756.983,19**

(trinta e dois milhões, setecentos e cinquenta e seis mil, novecentos e oitenta e três reais e dezenove centavos)

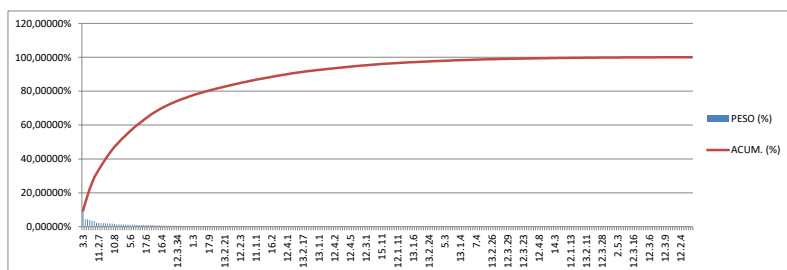

CLASSE	CORTE	PROPORÇÃO P/ ITEM	PROPORÇÃO P/ VALOR
A	70%	13,24%	69,96%
B	25%	32,35%	24,99%
C	5%	54,41%	5,05%

São Luis-MA, Maio de 2022

GABRIEL MACIEL CARVALHO
Eng. Civil - CREA-MA
Matricula 882444-00